

LORETO
GOBIERNO REGIONAL

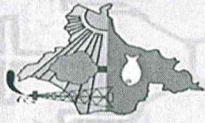

compromiso *con* TODOS

PROCESO DEL PRESUPUESTO PARTICIPATIVO REGIONAL BASADO EN RESULTADOS

AÑO FISCAL 2020.

AUDITORIO CETPRO "PADRE JESÚS GARCÍA"

19 DE MARZO 2019

PRESUPUESTO PARTICIPATIVO REGIONAL AÑO 2017 DISTRIBUCIÓN A NIVEL DE SECTOR

SECTOR	N° DE PROYECTOS	MONTO (S/.)	%
Educación	13	68'048,344.49	50.20
Saneamiento	3	7'672,409.00	5.67
Transportes	3	44'517,286.52	32.84
Salud	1	6'932,875.00	5.12
Social	1	5'313,726.00	3.92
Energía	1	3'044,320.00	2.25
TOTAL	22	135'528,961.00	100.00

22 PROYECTOS PRIORIZADOS

- 1 PROYECTO GANADOR: “Mejoramiento de los servicios educativos en la I.E.V.A. JEBEROS, distrito Jeberos”
- 21 PROYECTOS PARA BUSCAR FINANCIAMIENTO PARA 2017) (10 CON FINANCIAMIENTO PARA 2017)

AVANCE DE LOS PROYECTOS

PROYECTOS	MONTO (S/.)	SITUACIÓN ACTUAL	AVANCE FÍSICO
❖ Mejoramiento de los servicios educativos en la I.E.V.A. JEBEROS , distrito Jeberos.	6'597,576.07	Ejecutado	100%
❖ Mejoramiento del servicio de educación en la I.E.P.M. N° 62013 "VÍCTOR MANUEL SIFUENTES MESÍA" de Pampa Hermosa, distrito Yurimaguas	8'562,199.91	Ejecutado	100%
❖ Mejoramiento de los servicios educativos en la I.E.B.A. VIRGEN DE LA NATIVIDAD , distrito Yurimaguas	5'000,151.80	Ejecutado	100%
❖ Mejoramiento de los servicios de educación de la I.E.P. E.B.R. MISIONAL GORETTI en la localidad de Lagunas, distrito Lagunas	9'134,850.27	Ejecutado	100%
❖ Mejoramiento y Ampliación de la I.E.P.S.M. N° 60323 de la comunidad LIBERTAD - RÍO NAPO , distrito Napo	2'918,779.02	Ejecutado	100%
❖ Recuperación de los servicios de E.B.R. N° 60711 - "MONS. VÍCTOR DE LA PEÑA PÉREZ" de la comunidad de Obrero, distrito de Maquía	4'818,165.00	Ejecutado	100%

AVANCE DE LOS PROYECTOS

PROYECTO	MONTO (S/.)	SITUACIÓN ACTUAL	AVANCE FÍSICO
❖ Mejoramiento del servicio de EDUCACIÓN SECUNDARIA CANAAN-B del centro poblado de CANAAN DE CACHIYACU	5'053,380.00	Ejecutado	100%
❖ Instalación del SISTEMA DE AGUA POTABLE Y DEL ALCANTARILLADO DE CANAAN DE CACHIYACU , distrito de Contamana	2'472,149.98	Ejecutado	100%
❖ Mejoramiento, ampliación de los servicios de educación inicial en la I.E.I.P. N° 6010317 , de la localidad de PAULA COCHA , distrito Torres Causana	2'167,638.79	Ejecutado	100%
❖ Construcción y equipamiento de la I.E.P.S.M. N° 60063 , de la localidad de SANTA MARIA DEL AMAZONAS , distrito de Punchana	3'887,796.19	Ejecutado	100%
❖ Mejoramiento del CAMINO VECINAL DE PAMPA HERMOSA - INAHUAYA , distritos de Pampa Hermosa e Inahuaya	38'568,014.00	En Ejecución	20%
❖ Mejoramiento del servicio de educación de la I.E.I. N° 6169 Y I.E.P. N° 6010162 del asentamiento humano FAUSTINO ZAPICO RAMOS , distrito Contamana	4'738,408.00	En Ejecución	89%

AVANCE DE LOS PROYECTOS

CODIGO SNIP	PROYECTO	MONTO (S/.)	SITUACIÓN ACTUAL
261277	❖ Mejoramiento de los servicios de agua potable y disposición de excretas en el área urbana de INAHUAYA, CC.NN. SANTA ROSA DE PIROCOCCHA, CP. JOSÉ OLAYA, caserío EL SALVADOR, CP. IPUANO INAHUAYA , distrito de Inahuaya	23'153,359.69	Con Expediente Técnico
338052	❖ Creación de la VÍA DE ACCESO DE LA COMUNIDAD CAMPESINA LIBERTAD AUCAYO , distrito de Fernando Lores	2'806,976.62	Con Expediente Técnico
258795	❖ Mejoramiento del sistema de electrificación de las COMUNIDADES DE SANTA RITA, SAN PEDRO Y SAN JOSE DE LUPUNA , distrito de Iquitos	3'574,991.82	Con Expediente Técnico

PROYECTOS EJECUTADOS - MAYNAS

SI 2'918,779.02

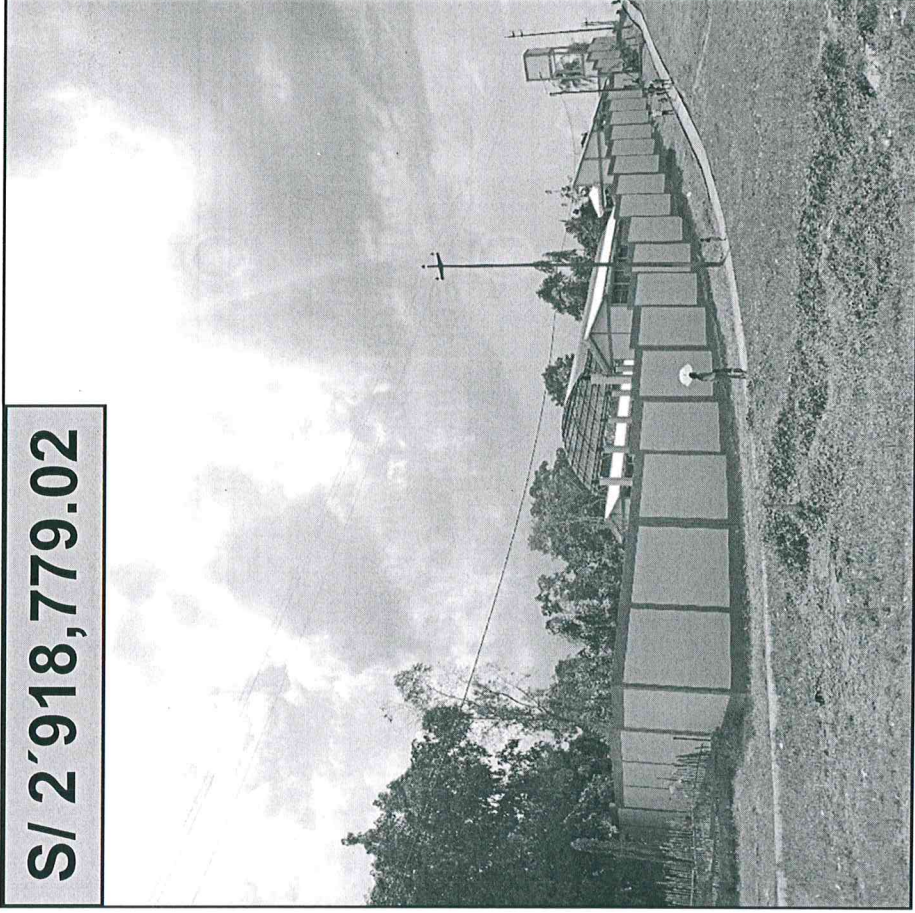

PROYECTO

Mejoramiento y ampliación de la I.E.P.S.M. N°
60323 de la comunidad **LIBERTAD - RIO**
NAPO, distrito Napo

SI 2'167,638.79

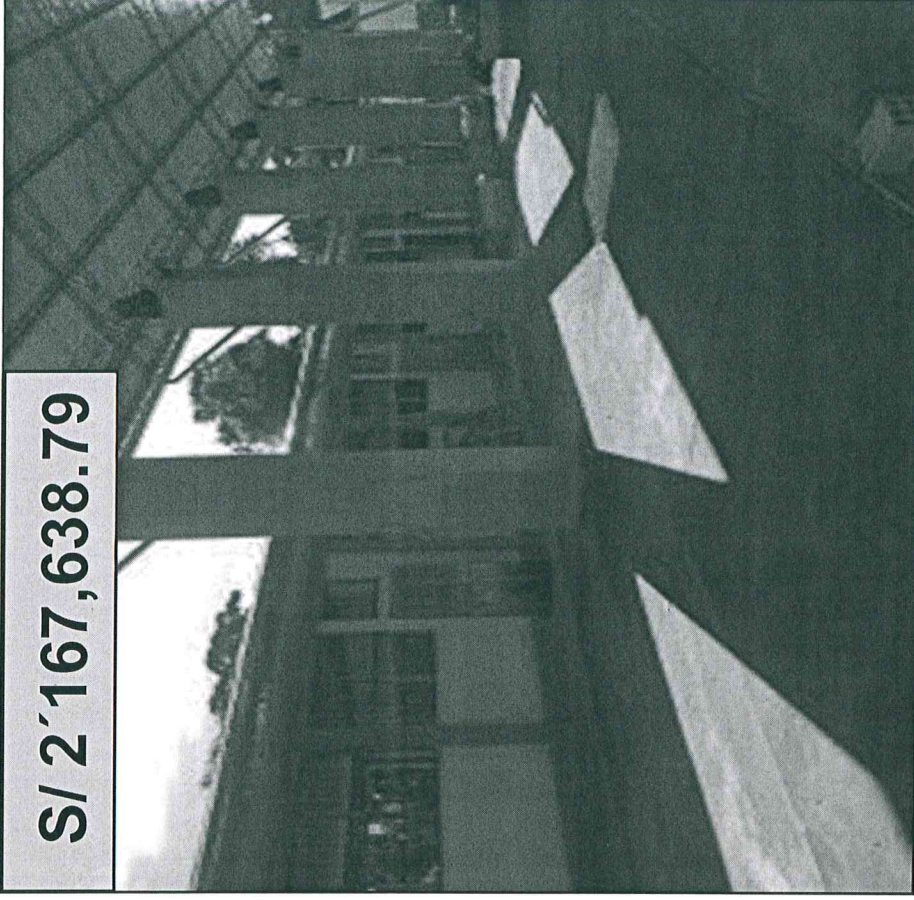

PROYECTO

Mejoramiento y ampliación de los servicios de
la I.E.I.P. N° **6010317** de la localidad de
PAULA COCHA, distrito Torres Causana

PROYECTO EJECUTADO - MAYNAS

SI 3'887,796.19

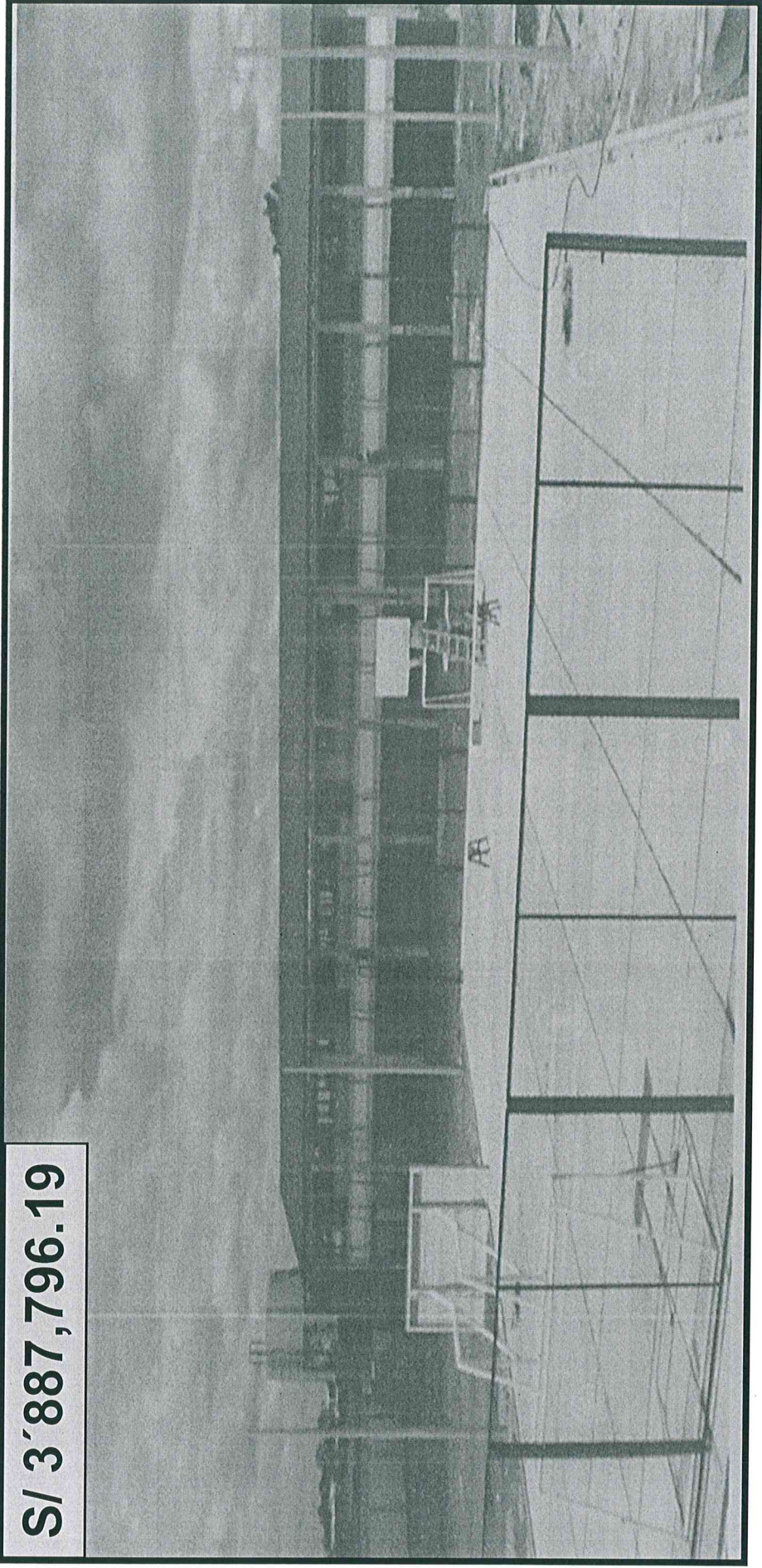

PROYECTO

Construcción y equipamiento de la I.E.P.S.M. N° 60063, de la localidad de **SANTA MARIA DEL AMAZONAS**, distrito de Punchana

PROYECTOS EJECUTADOS - ALTO AMAZONAS

S/ 5'000,151.80

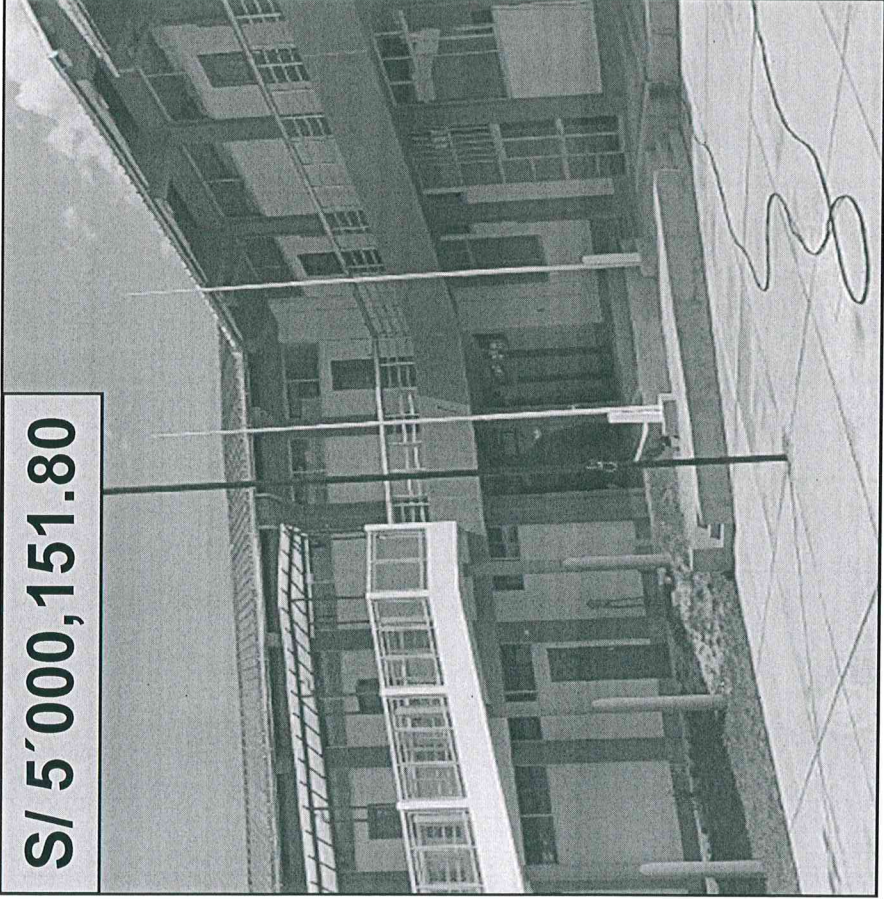

PROYECTO

Mejoramiento de los servicios educativos en la
I.E.B.A. VIRGEN DE LA NATIVIDAD, distrito
Yurimaguas

S/ 9'134,850.27

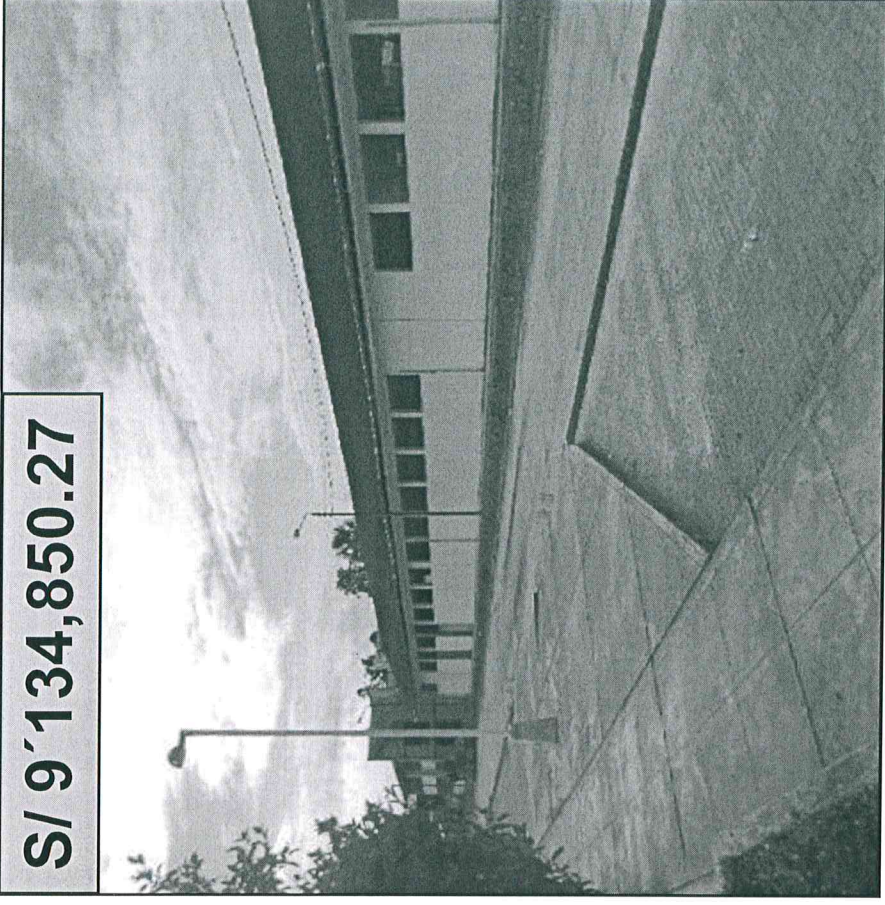

PROYECTO

Mejoramiento de los servicios educativos en la
I.E.P. E.B.R. MISIONAL GORETTI en la
localidad de Lagunas, distrito Lagunas

PROYECTOS EJECUTADOS - ALTO AMAZONAS

SI 6'597,576.07



PROYECTO

Mejoramiento de los servicios educativos en la
I.E.V.A. JEBEROS, distrito Jeberos

SI 8'562,199.91

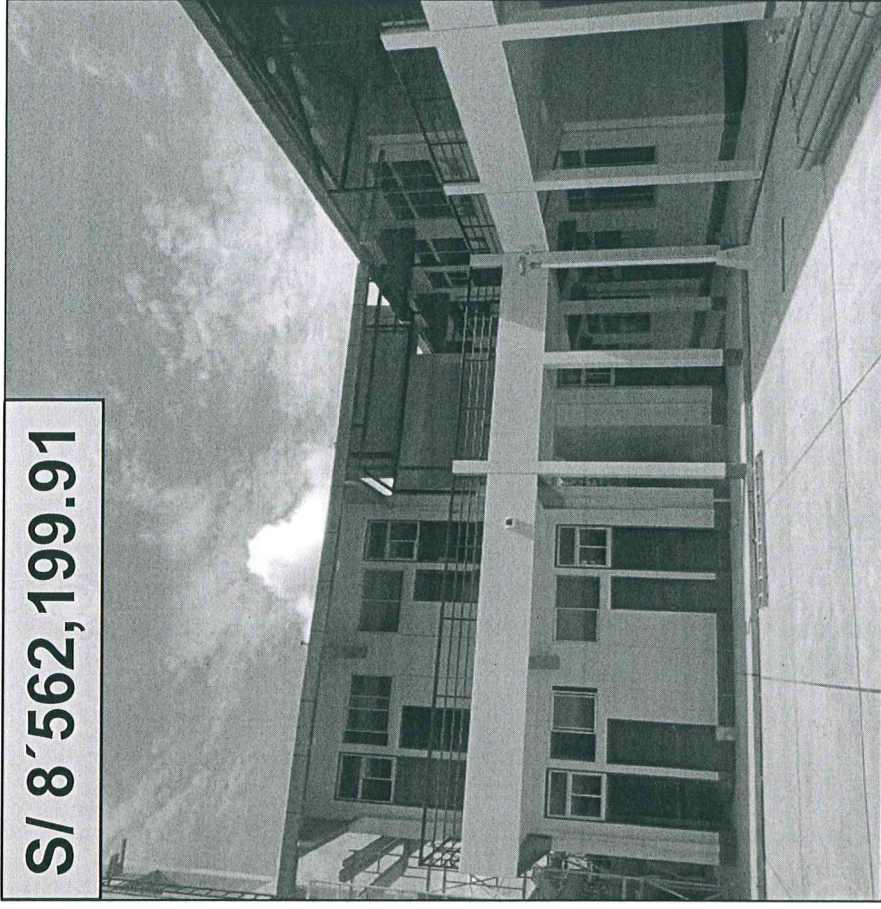

PROYECTO

Mejoramiento de los servicios educación en la
**I.E.P.M. N° 62013 "VICTOR MANUEL
SIFUENTES MESÍA"** de Pampa Hermosa,
distrito Yurimaguas

PROYECTO EJECUTADO - REQUENA

S/ 4'818,165.00

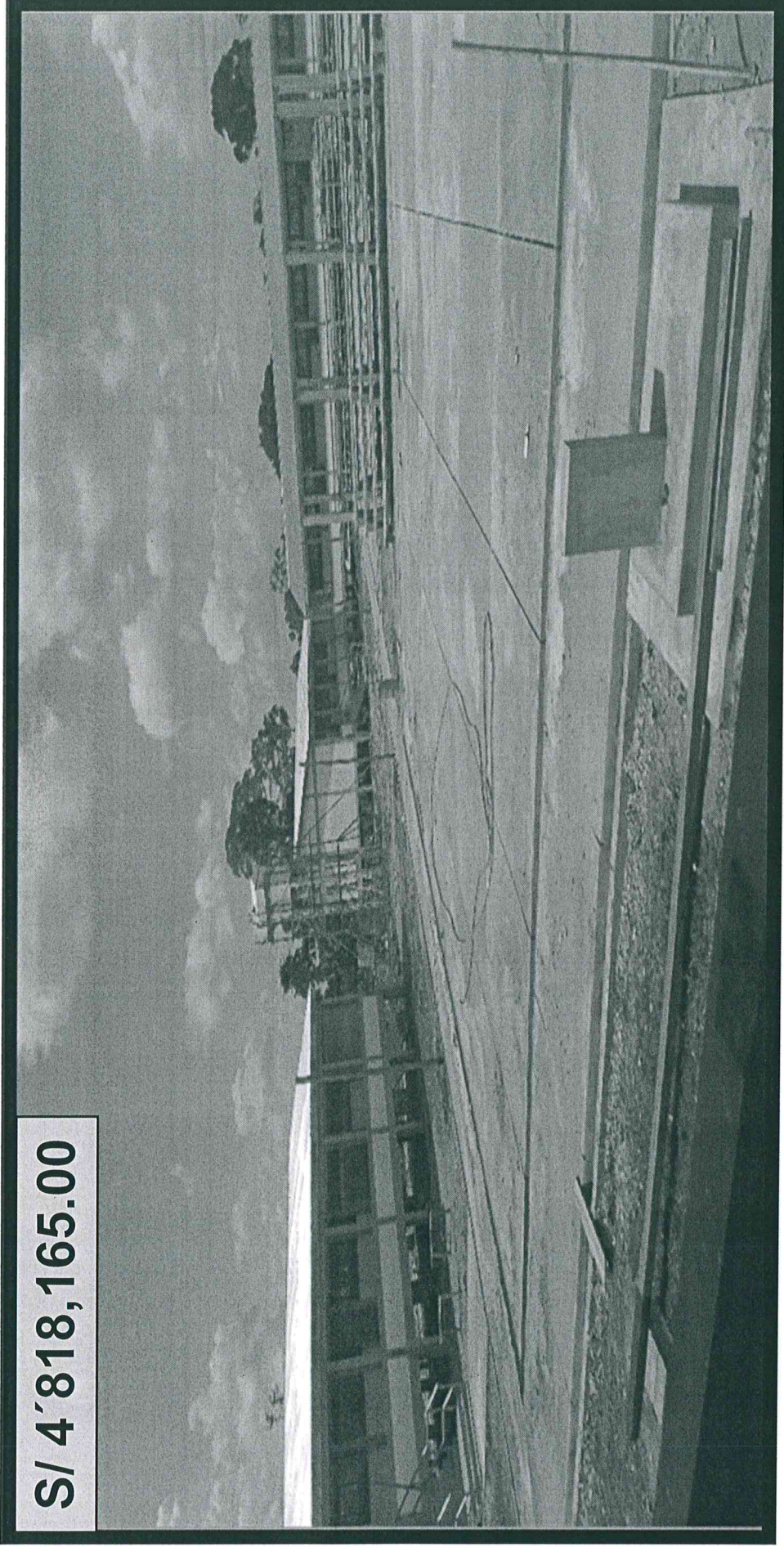

PROYECTO

Recuperación de los servicios de E.B.R. N° 60711 - “MONS. VÍCTOR DE LA PEÑA PÉREZ”, de la comunidad de Obrero, distrito de Maquía

PROYECTOS EJECUTADOS - UCAYALI

S/ 5'053,380.00

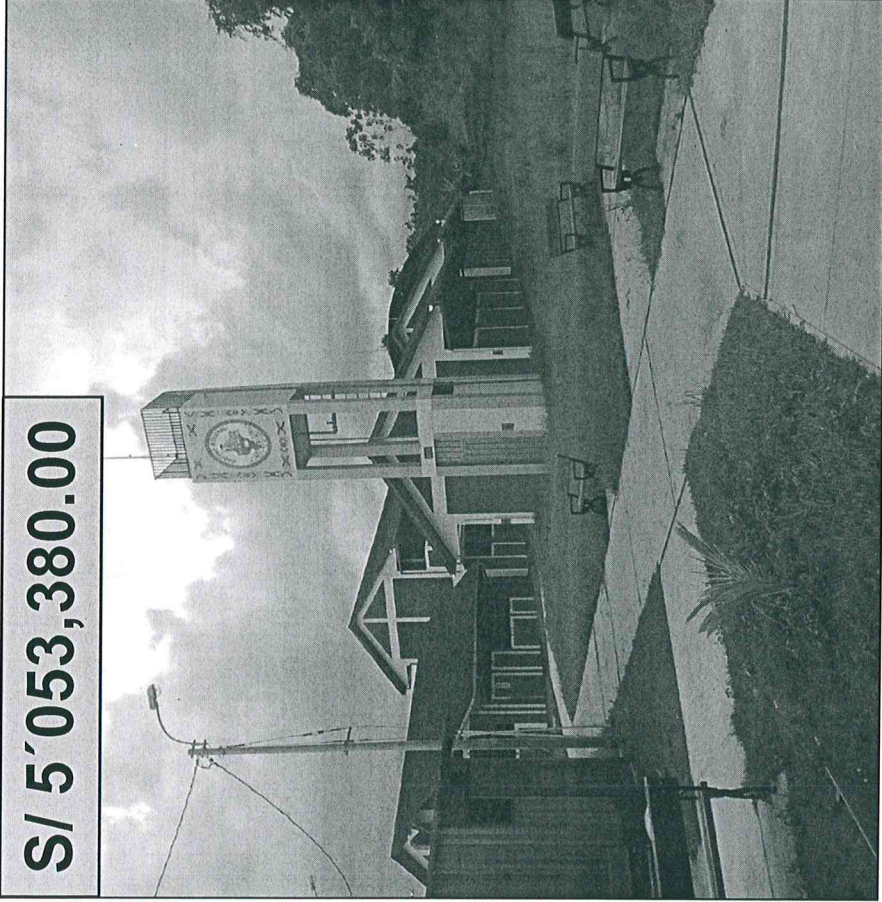

PROYECTO

Mejoramiento del servicio de **EDUCACIÓN SECUNDARIA CANAAN-B** del centro poblado de **CANAAN DE CACHIYACU**

S/ 2'472,149.98

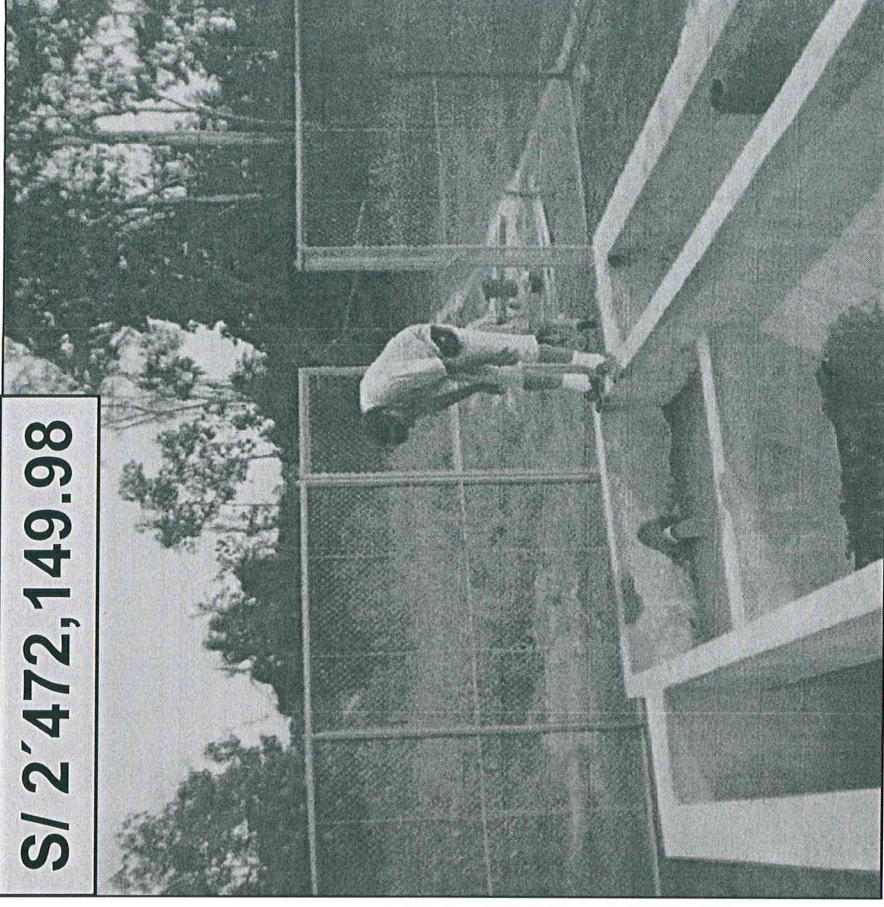

PROYECTO

Instalación del **SISTEMA DE AGUA POTABLE Y DEL ALCANTARILLADO DE CANAAN DE CACHIYACU**, distrito Contamana

PROYECTOS EN EJECUCIÓN

UCAYALI

S/ 38'568,014.00

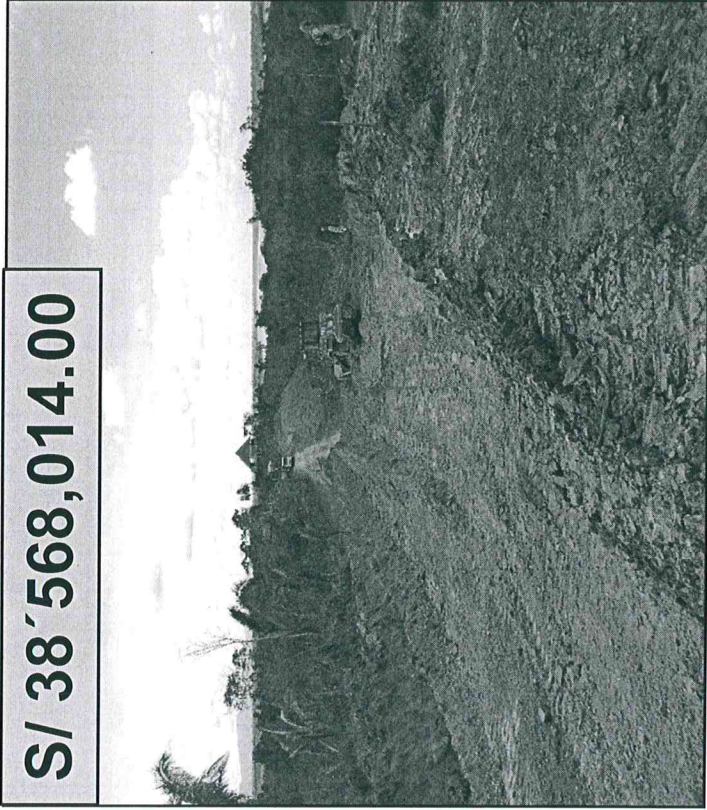

PROYECTO	AVANCE FÍSICO	AVANCE FINANCIERO
Mejoramiento del CAMINO VECINAL DE PAMPA HERMOSA - INAHUAYA, distrito de Pampa Hermosa e Inahuaya	23.90% hasta Marzo	s/. 15'236,600.00

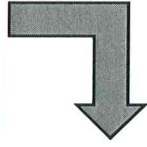

S/ 4'738,408.00

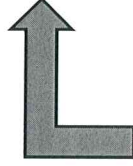
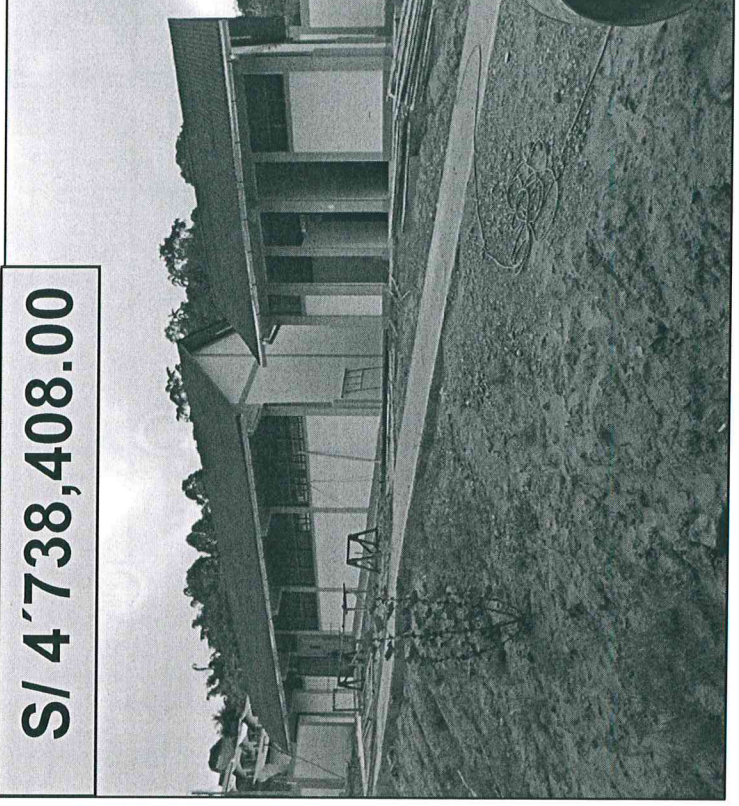

PROYECTO	AVANCE FÍSICO	AVANCE FINANCIERO
Mejoramiento del servicio de educación de la I.E.I. N° 6169 y I.E.P. N° 6010162 del asentamiento humano FAUSTINO ZAPICO RAMOS, distrito Contamana	89.00%	s/. 4'302,862.00

PRESUPUESTO PARTICIPATIVO REGIONAL AÑO 2018 A NIVEL DE SECTOR

SECTOR	N° DE PROYECTO	MONTO (S/)	%
Educación	4	21'788,573.13	48.89
Salud	1	22'782,241.75	51.11
TOTAL	5	44'570,814.88	100.00

5 PROYECTOS PRIORIZADOS

- 4 PROYECTOS PRIORIZADOS DEL SECTOR EDUCACIÓN:
 - 3 DE COMPETENCIA DEL GORE LORETO; Y
 - 1 PROYECTO PROVENIENTE DE LA MUNICIPALIDAD PROVINCIAL DE MARISCAL RAMÓN CASTILLA.

- 1 PROYECTO PRIORIZADO DEL SECTOR SALUD, PARA BUSCAR FINANCIAMIENTO EN EL SECTOR CORRESPONDIENTE.

AVANCE DE LOS PROYECTOS

PROYECTO	MONTO (S/)	SITUACIÓN ACTUAL	AVANCE FISICO
<p>❖ Mejoramiento, ampliación de la prestación de servicio de educación de la I.E. PRIMARIA- SECUNDARIA N° 60343 y las RESIDENCIAS ESTUDIANTILES DE SANTA MERCEDES; y de las II.EE. PRIMARIAS: I.E.P. N° 6010235 SIMÓN BOLÍVAR, I.E.P. N° 6010213 ATALAYA, I.E.P. N° 6010234 PUERTO SOLEDAD, I.E.P. N° 6010333 PUERTO LIMÓN, I.E.P. N° 6010235 PUERTO VENECIA, distrito de Rosa Panduro.</p>	<p>7'488,405.61</p>	<p>Ejecutado</p>	<p>100.00%</p>
<p>❖ Mejoramiento de la prestación de servicios educativos de la I.E.B. SECUNDARIA N° 60762 y N° 60347; y las I.E.B. PRIMARIAS N° 60762, N° 601018, N° 60360, N° 60347, N° 601337 y N° 60361, del distrito de Yaguas.</p>	<p>6'360,349.00</p>	<p>En Ejecución</p>	<p>43.57%</p>

AVANCE DE LOS PROYECTOS

CODIGO SNIP	PROYECTO	MONTO (S/)	SITUACIÓN ACTUAL
363614	❖ Mejoramiento de las PRÁCTICAS ALIMENTICIAS Y DE NUTRICIÓN EN LA POBLACIÓN DE 0 A 5 AÑOS Y MADRES GESTANTES PARA LA DISMINUCIÓN DEL DCI en los distritos de Pastaza, Morona y Barranca; Jeberos, Lagunas, Tnte. César López Rojas, Santa Cruz y Balsapuerto, provincias Datem del Marañón y Alto Amazonas.	19'810,645.00	Con Expediente Técnico
345068	❖ Mejoramiento de la prestación de servicios educativos en las II.EE. PRIMARIA y SECUNDARIA N° 60342; y PRIMARIAS N° 60354, N° 601676 y N° 601703 , distrito de Tnte. Manuel Clavero, provincia Putumayo.	5'220,617.46	Con Expediente Técnico
215293	❖ Mejoramiento y ampliación del INTERNADO EDUCACIONAL "NUESTRA SEÑORA DE LA MERCED" , distrito Ramón Castilla, provincia Mariscal Ramón Castilla.	6'888,900.45	Con Expediente Técnico

PROYECTO EJECUTADO - PUTUMAYO

MONTO TOTAL	INVERSIÓN EJECUTADA	BENEFICIARIOS
S/ 7'323,621.61	S/ 7'488,405.61	1,467 alumnos

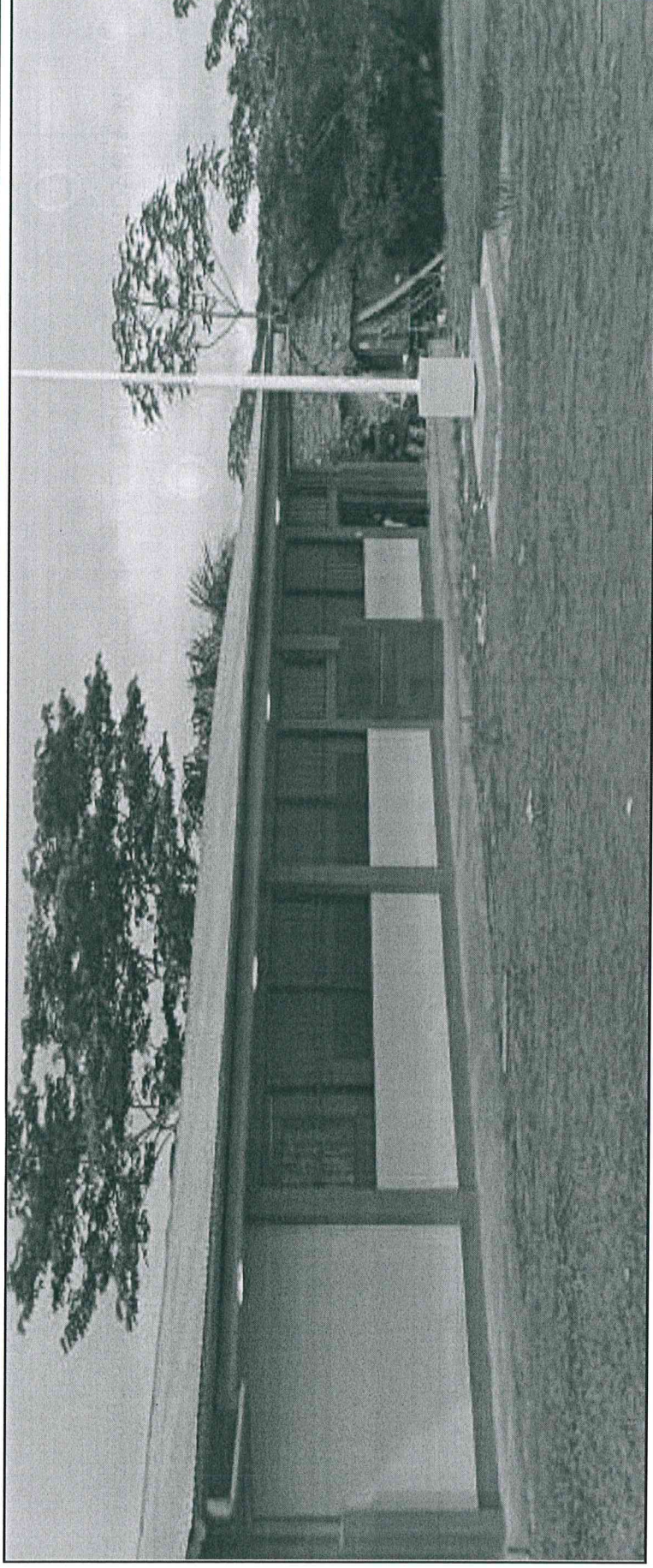

PROYECTO

Mejoramiento, ampliación de la prestación de servicio de educación de la I.E. PRIMARIA-SECUNDARIA N° 60343 y las RESIDENCIAS ESTUDIANTILES DE SANTA MERCEDES; y de las II.EE. PRIMARIAS:
I.E.P. N° 6010235 SIMÓN BOLÍVAR,
I.E.P. N° 6010213 ATALAYA,
I.E.P. N° 6010234 PUERTO SOLEDAD,
I.E.P. N° 6010333 PUERTO LIMÓN,
I.E.P. N° 6010235 PUERTO VENECIA, distrito de Rosa Panduro.

PROYECTO EN EJECUCION - PUTUMAYO

MONTO TOTAL	INVERSIÓN EJECUTADA	BENEFICIARIOS	AVANCE FÍSICO
S/ 6'360,349.00	S/ 1'687,405.00	285 alumnos	43.57%



PROYECTO

Mejoramiento de la prestación de servicios educativos de la I.E.B. SECUNDARIA N° 60762 y N° 60347; y las I.E.B. PRIMARIAS N° 60762, N° 601018, N° 60360, N° 60347, N° 601337 y N° 60361, distrito de Yaguas

PRESUPUESTO PARTICIPATIVO REGIONAL AÑO 2019 A NIVEL DE SECTOR

SECTOR	N° DE PROYECTO	MONTO (S/)	%
Educación	2	17'012,263.00	100.00
TOTAL	2	17'012,263.00	100.00

2 PROYECTOS PRIORIZADOS

- 2 PROYECTOS PRIORIZADOS DEL SECTOR EDUCACIÓN
- 21 PROYECTOS PRIORIZADO PARA BUSCAR FINANCIAMIENTO ANTE EL GOBIERNO REGIONAL U OTRAS FUENTES DE FINANCIAMIENTO COMO SON: OBRAS POR IMPUESTO, ENDEUDAMIENTO PÚBLICO, COOPERACIÓN TÉCNICA INTERNACIONAL, ETC.

AVANCE DE LOS PROYECTOS

CODIGO SNIP	PROYECTO	MONTO (S/)	SITUACIÓN ACTUAL
352481	❖ Mejoramiento y ampliación de servicio educativo en la I.E.T.I. JESUS NAZARENO , de la ciudad de San Lorenzo, distrito de Barranca, provincia Datem del Marañón	12'974,842.96	Con Expediente Técnico
300511	❖ Mejoramiento de la prestación de los servicios de educación superior en el I.E.S.P. REVERENDO PADRE CAYETANO ARDANZA de San Lorenzo, distrito de Barranca, provincia Datem del Marañón	4'037,420.00	Con Expediente Técnico
337953	❖ Mejoramiento de los servicios de educación inic. y prim., IEI-P.64222-B, IEI.6224-B, IEP.64747-B, IEI.6138-B, IEP.64223-B, en caseríos IEI-P.6010145, IEP.6010144, IEP.61154, IEP.64750, MICROCUENCA RIO PISQUI , distrito de Contamana, provincia Ucayali	6'928,842.92	Con Expediente Técnico



LORETO
GOBIERNO REGIONAL

compromiso *con* **TODOS**

INVERSIÓN EN LA REGIÓN LORETO Y PRESUPUESTO



EJECUCIÓN DEL GASTO AÑOS 2017 Y 2018 POR GENÉRICA DE GASTO

GENÉRICA DE GASTO	2017					2018				
	PIA	PIMI	EJECUTADO	% AVANC	PIA	PIMI	EJECUTADO	% AVANC		
	5. GASTOS CORRIENTES:	979,811,665	1,303,034,831	1,284,472,559	98.6	1,149,427,803	1,419,936,581	1,403,121,527	98.82	
2.1 Personal y Otras Obligaciones Sociales	705,077,365	854,823,401	854,532,016	100.0	857,741,643	979,437,160	978,398,280	99.89		
2.2 Pensiones y Otras Prestaciones Sociales	67,362,235	71,147,685	70,948,643	99.7	69,294,590	71,100,893	70,705,522	99.44		
2.3 Bienes y Servicios	202,422,221	365,241,217	347,942,958	95.3	219,447,614	352,553,335	337,326,451	95.68		
2.4 Donaciones y Transferencias	0	0	0	0.0	0	500,000	500,000	100.00		
2.5 Otros Gastos	4,949,844	11,822,528	11,048,942	93.5	2,943,956	16,345,193	16,191,274	99.06		
6. GASTOS DE CAPITAL:	110,979,527	425,005,691	320,222,886	75.35	127,615,097	328,710,354	288,203,248	87.68		
2.4 Donaciones y Transferencias	0	2,569,637	1,721,062	67.0	0	3,052,899	2,825,093	92.54		
2.5 Otros Gastos	3,307,770	6,571,867	4,680,898	71.2	2,831,026	4,264,675	3,362,260	78.84		
2.6 Adquisición de Activos No Financieros	99,538,443	411,777,035	313,820,926	76.2	118,165,039	321,253,866	282,015,895	87.79		
2.7 Adquisición de Activos Financieros	8,133,314	4,087,152	0	0.0	6,619,032	138,914	0	0.00		
7. SERVICIO DE LA DEUDA:	27,526,403	20,228,260	14,725,511	72.80	26,219,447	23,051,080	22,996,035	99.76		
2.8 Servicio de la Deuda Pública	27,526,403	20,228,260	14,725,511	72.8	26,219,447	23,051,080	22,996,035	99.76		
TOTAL	1,118,317,595	1,748,268,782	1,619,420,956	92.6	1,303,262,347	1,771,698,015	1,714,320,810	96.76		

Fuente: Consulta Amigable-MEF

EJECUCIÓN DEL GASTO DE INVERSIONES POR FUENTE DE FINANCIAMIENTO

RUBRO	2017				2018				2019*			
	PIA	PIM	Ejecutado	%	PIA	PIM	Ejecutado	%	PIA	PIM	Ejecutado	%
00: RECURSOS ORDINARIOS	90,446,000	225,059,073	184,378,843	81.93	90,458,300	122,879,702	116,903,920	95.14	218,081,560	222,091,679	11,023,183	4.97
09: RECURSOS DIRECTAMENTE RECAUDADOS	0	29,816	0	0.00	0	745,021	221,547	29.74	852,359	852,359	6,320	0.74
13: DONACIONES Y TRANSFERENCIAS	0	1,697,225	192,886	11.36	538,633	1,888,968	1,100,260	58.25	0	789,658	0	0
18: RECURSOS DETERMINADOS	4,135,072	34,193,606	15,023,798	43.94	18,397,603	56,874,820	44,543,344	78.32	82,488,684	82,964,755	6,126,412	7.38
19: RECURSOS POR OPERACIONES OFICIALES DE CRÉDITO	0	136,508,955	102,096,790	74.79	0	120,159,031	102,467,872	85.28	0	17,687,308	49,081	0.28
TOTALES	94,581,072	397,468,675	301,692,317	75.90	109,394,536	302,547,542	265,236,943	87.67	301,422,603	324,385,759	17,204,996	5.30

* INVERSIÓN AL 13/03/2019

Fuente: Consulta Amigable-MEF

INVERSIÓN DEL GOBIERNO REGIONAL DE LORETO 2017-2019*

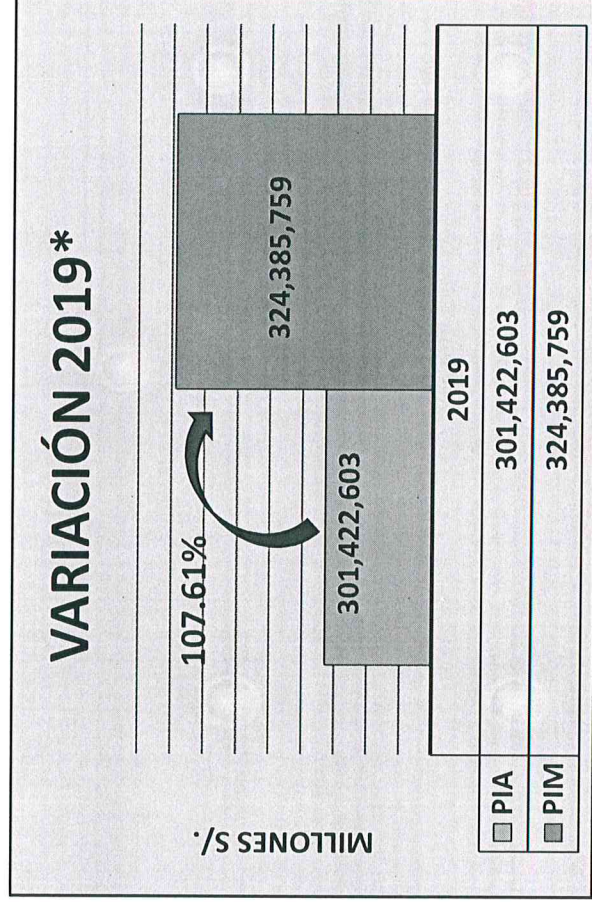
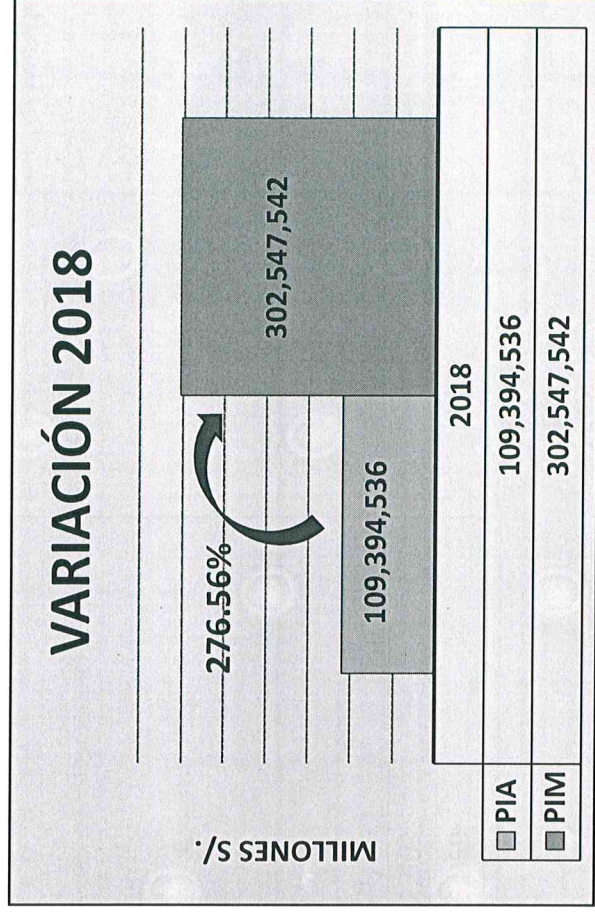
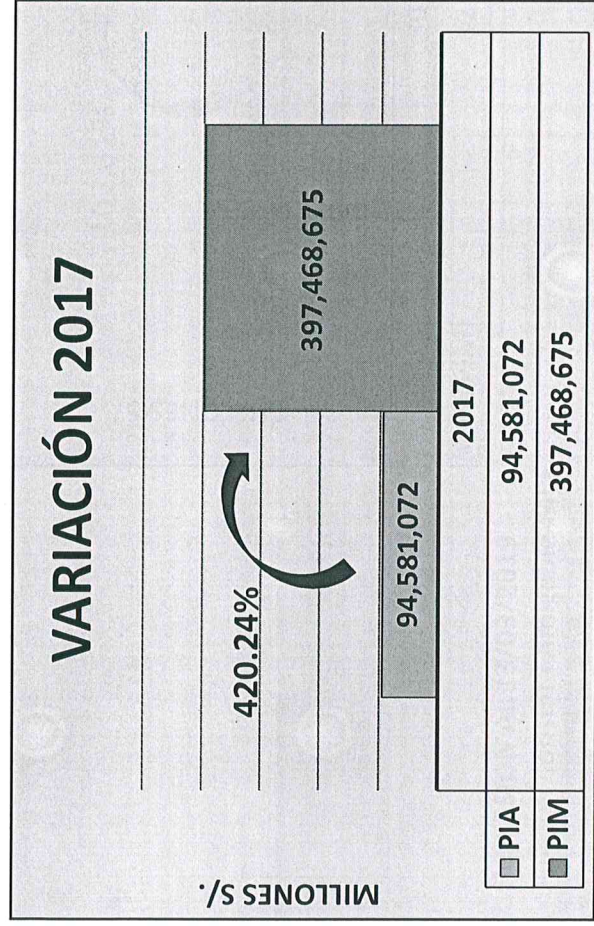

* INVERSIÓN AL 13/03/2019

Fuente: Consulta Amigable-MEF

DISTRIBUCIÓN DE LA INVERSIÓN TERRITORIAL EJECUTADAS Y EN EJECUCIÓN AÑOS 2017 - 2019*

PROVINCIAS	EJECUTADO						EN EJECUCIÓN		
	2017			2018			2019*		
	MONTO (S/)	%	N° PY	MONTO (S/)	%	N° PY	MONTO (S/)	%	N° PY
MAYNAS	122,419,890.36	40.59	51	102,644,202.04	38.43	45	5,243,399.75	30.71	26
ALTO AMAZONAS	93,049,706.93	30.85	40	70,084,254.86	26.24	22	3,208,042.18	18.79	11
LORETO	16,359,673.67	5.42	34	25,436,765.22	9.52	17	3,176,999.60	18.61	12
MARISCAL RAMÓN CASTILLA	15,835,440.65	5.25	21	8,532,791.94	3.19	11	2,254,152.89	13.2	6
REQUENA	8,826,845.90	2.93	13	24,070,335.72	9.01	15	253,943.84	1.49	8
UCAYALI	17,035,909.14	5.65	21	18,662,373.06	6.98	16	1,479,136.32	8.66	11
DATEM DEL MARAÑÓN	25,409,149.74	8.42	36	8,248,313.21	3.09	17	497,760.46	2.92	10
PUYUMAYO	2,698,629.88	0.89	9	9,443,592.78	3.54	3	959,075.47	5.62	2
T O T A L	301,635,246.27	100	225	267,122,628.83	100	146	17,072,510.51	100	86

* EN EJECUCIÓN AL 13/03/2019

FUENTE: SUB GERENCIA DE PRESUPUESTO - GORE LORETO



LORETO
GOBIERNO REGIONAL

compromiso *con* **TODOS**

OBRAS EJECUTADAS

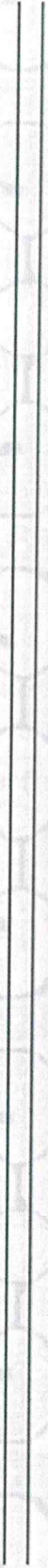

**MEJORAMIENTO Y AMPLIACIÓN DEL SERVICIO EDUCATIVO DE LA
I.E.P.S.M. N° 60826 “ELEODORO BUSTAMANTE LÓPEZ”,
DISTRITO DE IQUITOS, PROVINCIA MAYNAS**

MONTO TOTAL	INVERSIÓN EJECUTADA	BENEFICIARIOS
S/ 4'800,000.00	S/ 4'888,298.58	18,567 alumnos

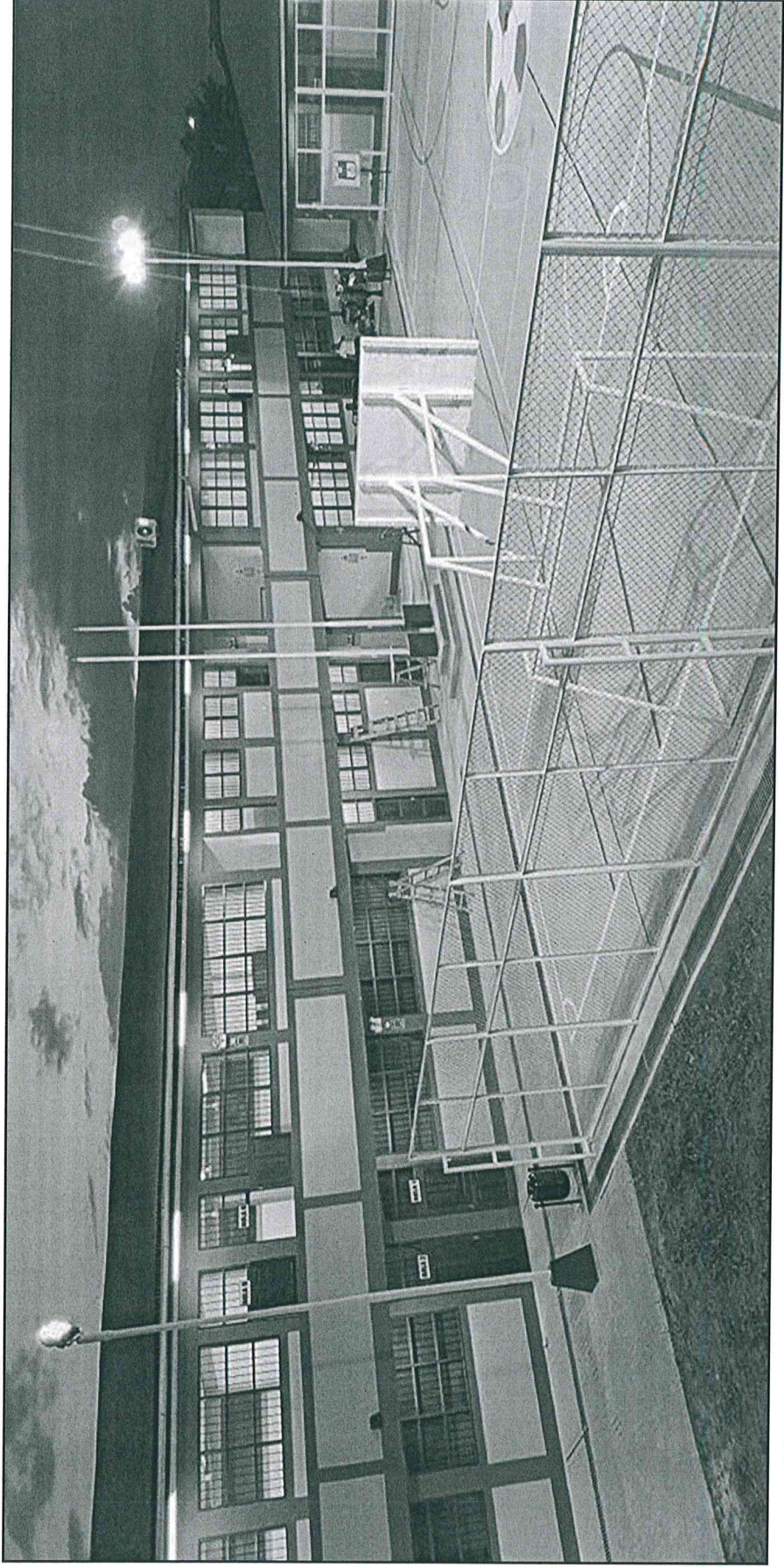

**MEJORAMIENTO DE LOS SERVICIOS DE SALUD DEL HOSPITAL II-1
"SANTA GEMA" DE YURIMAGUAS, DISTRITO DE YURIMAGUAS, PROVINCIA
ALTO AMAZONAS**

MONTO TOTAL	INVERSIÓN EJECUTADA	BENEFICIARIOS
S/ 165'635,882.00	S/ 161'654,449.00	125,366 hab.

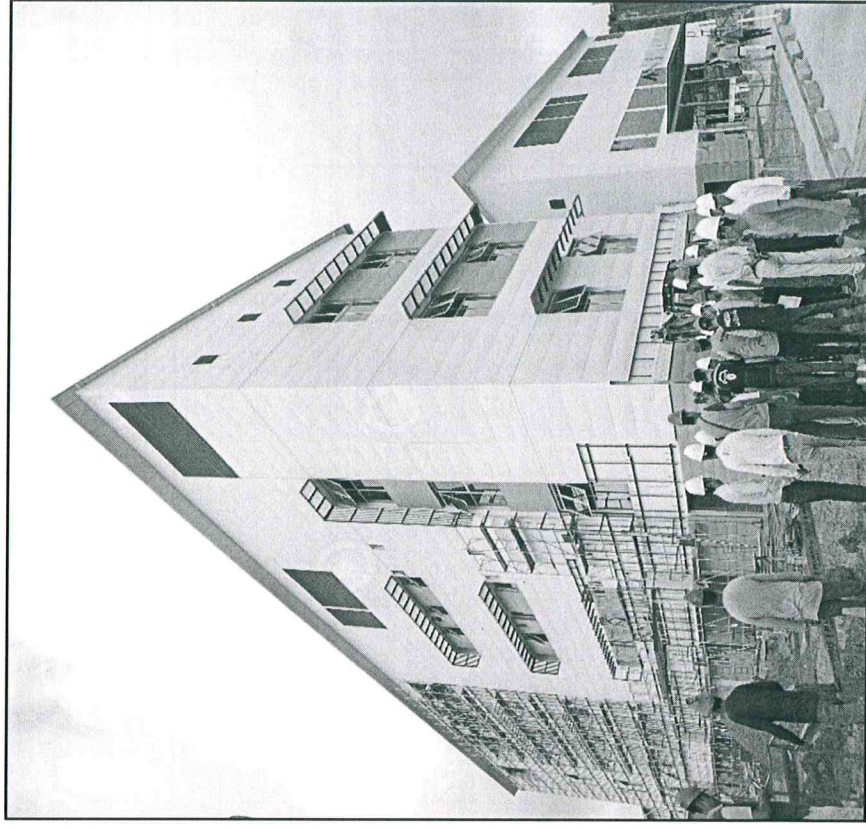
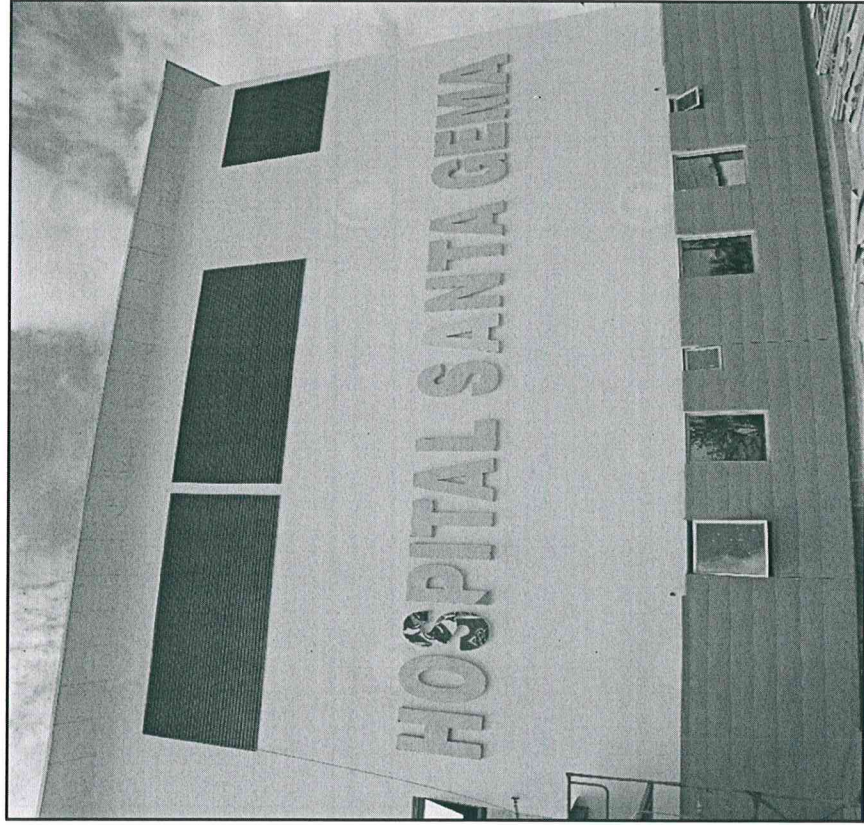

**MEJORAMIENTO DEL SERVICIO EDUCATIVO DE LA I.E.I.P.S.M. N° 601606
EN EL AA.HH. VIOLETA CORREA DE BELAUDE, DISTRITO DE BELEN,
PROVINCIA MAYNAS**

MONTO TOTAL	INVERSIÓN EJECUTADA	BENEFICIARIOS
S/ 7'501,458.00	S/ 7'046,281.00	372 alumnos

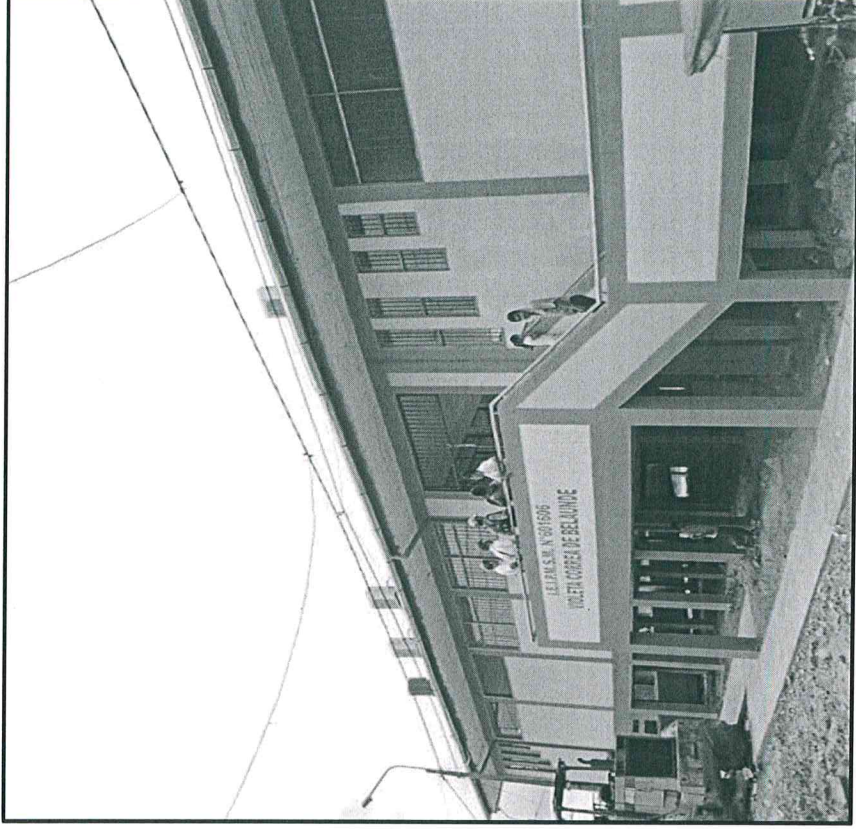
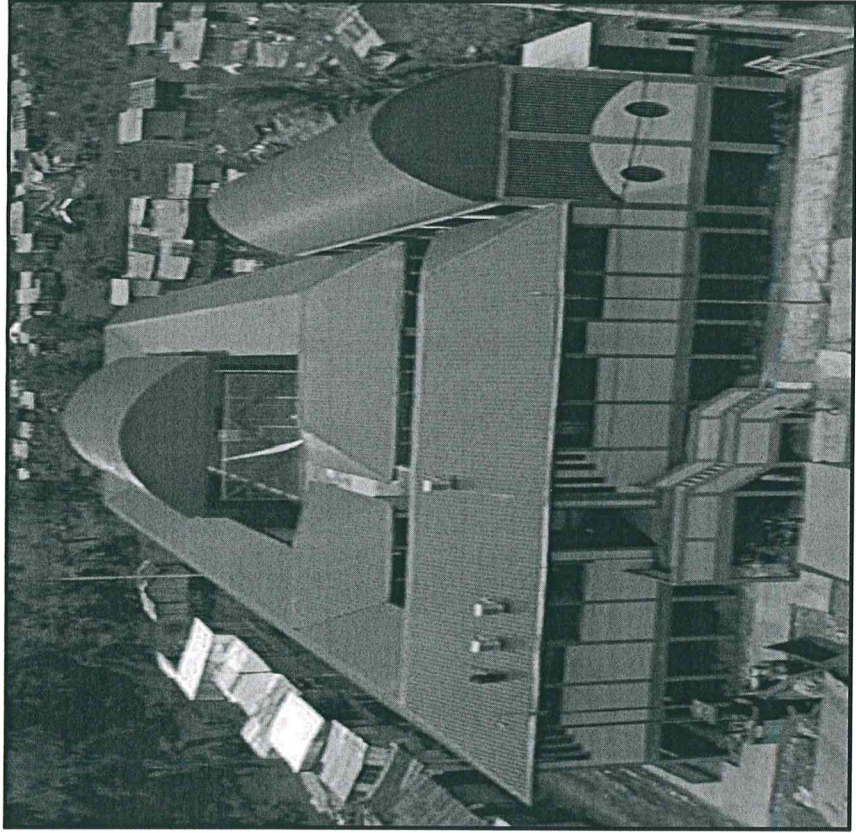

**CONSTRUCCIÓN DE LA CARRETERA DOS DE MAYO - SAN CRISTÓBAL,
DISTRITO DE SARAYACU, PROVINCIA UCAYALI**

MONTO VIABLE	INVERSIÓN EJECUTADA	BENEFICIARIOS
S/ 6'109,271,00	S/ 7'127,751.06	671 hab.

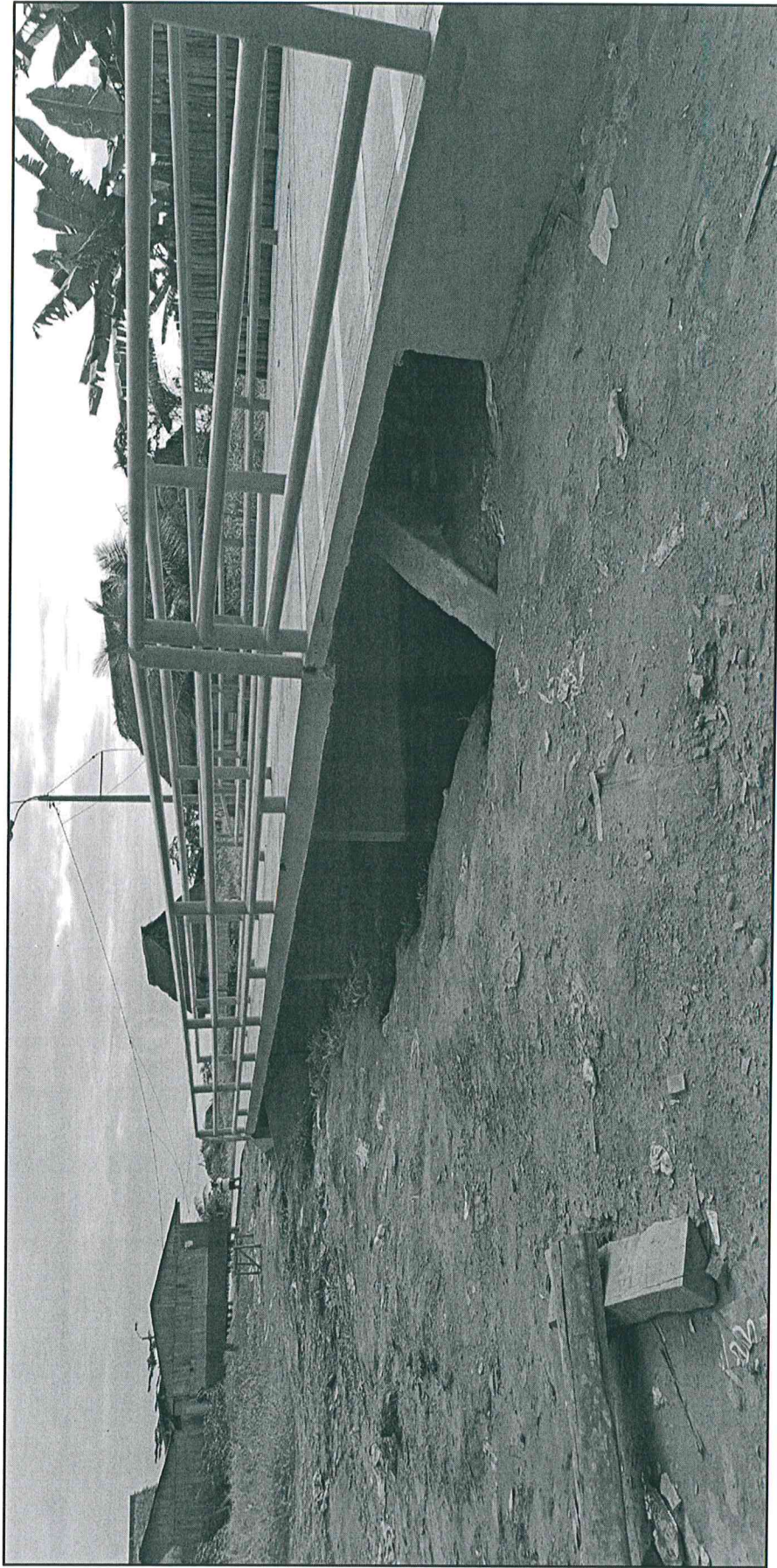

**CONSTRUCCIÓN DE LA VÍA VECINAL PEBAS - PUCAURQUILLO,
DISTRITO DE PEBAS, PROVINCIA MARISCAL RAMÓN CASTILLA**

MONTO TOTAL	INVERSIÓN EJECUTADA	BENEFICIARIOS
S/ 4'630,295.00	S/ 4'630,004.97	13,624 hab.

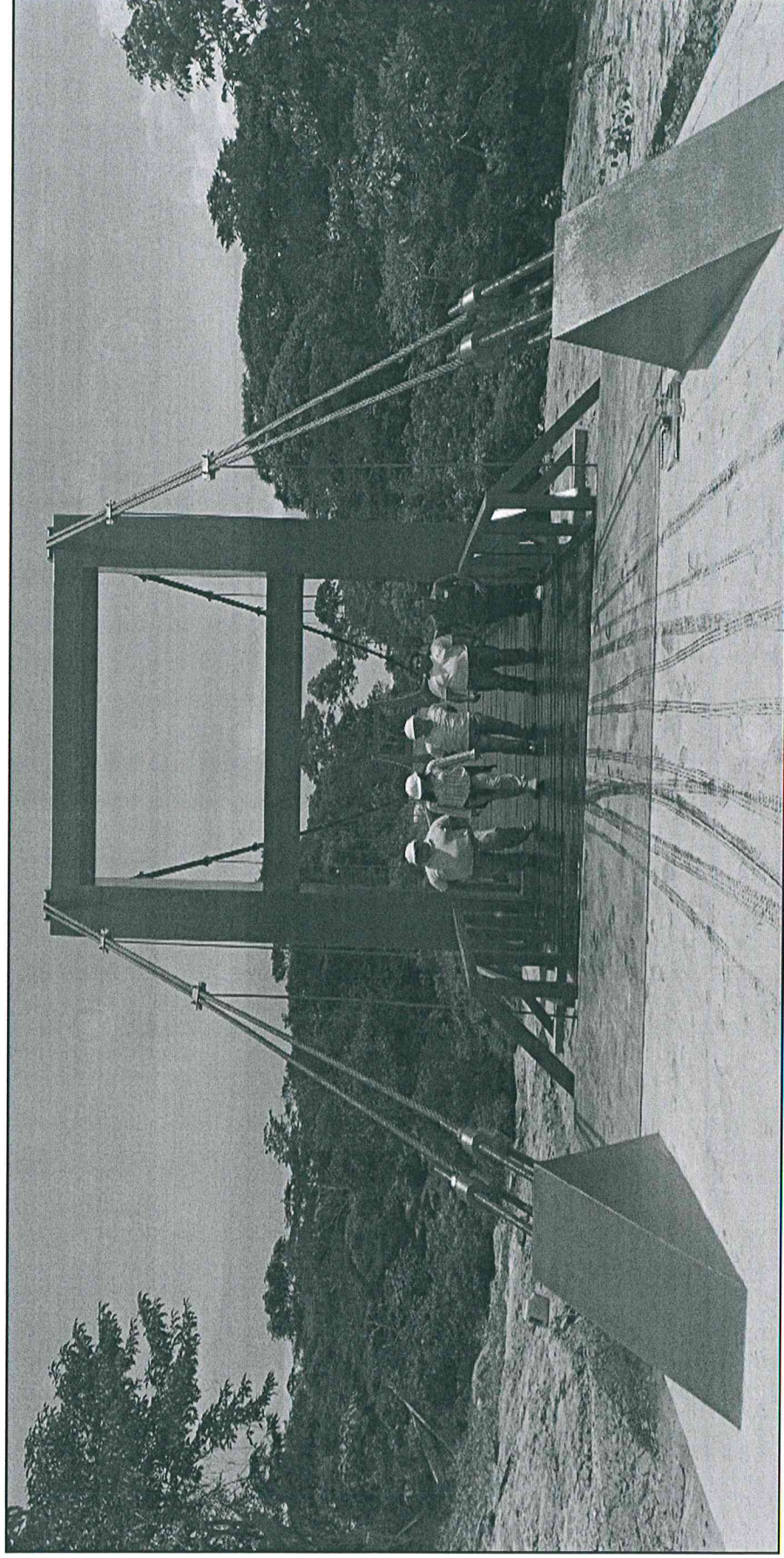

**MEJORAMIENTO Y AMPLIACIÓN DEL SERVICIO EDUCATIVO EN LA
I.E.I.P. N° 62032 “ARSENIO SANTILLÁN PEÑA”, SAN LORENZO,
PROVINCIA DATEM DEL MARAÑÓN**

MONTO TOTAL	INVERSIÓN EJECUTADA	BENEFICIARIOS
S/ 11'000,000.00	S/ 11'134,728.62	11,954 alumnos

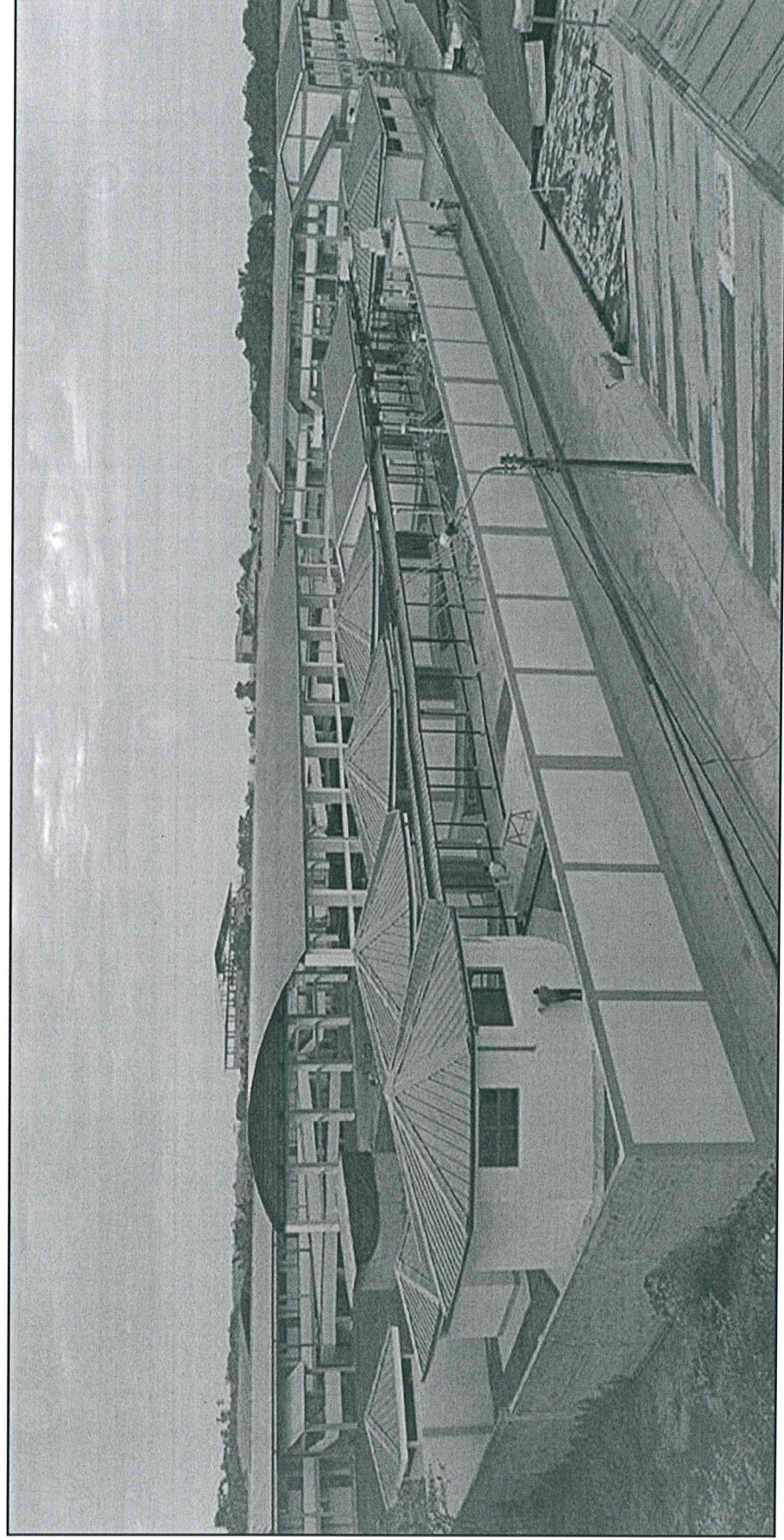

**MEJORAMIENTO DE LOS SERVICIOS EDUCATIVOS DE LA I.E.P.S.M. N° 601515
SAN PABLO DE LA LUZ, DISTRITO DE SAN JUAN BAUTISTA,
PROVINCIA MAYNAS**

MONTO TOTAL	INVERSIÓN EJECUTADA	BENEFICIARIOS
S/ 7'943,938.48	S/ 8'760,422.76	5,030 alumnos

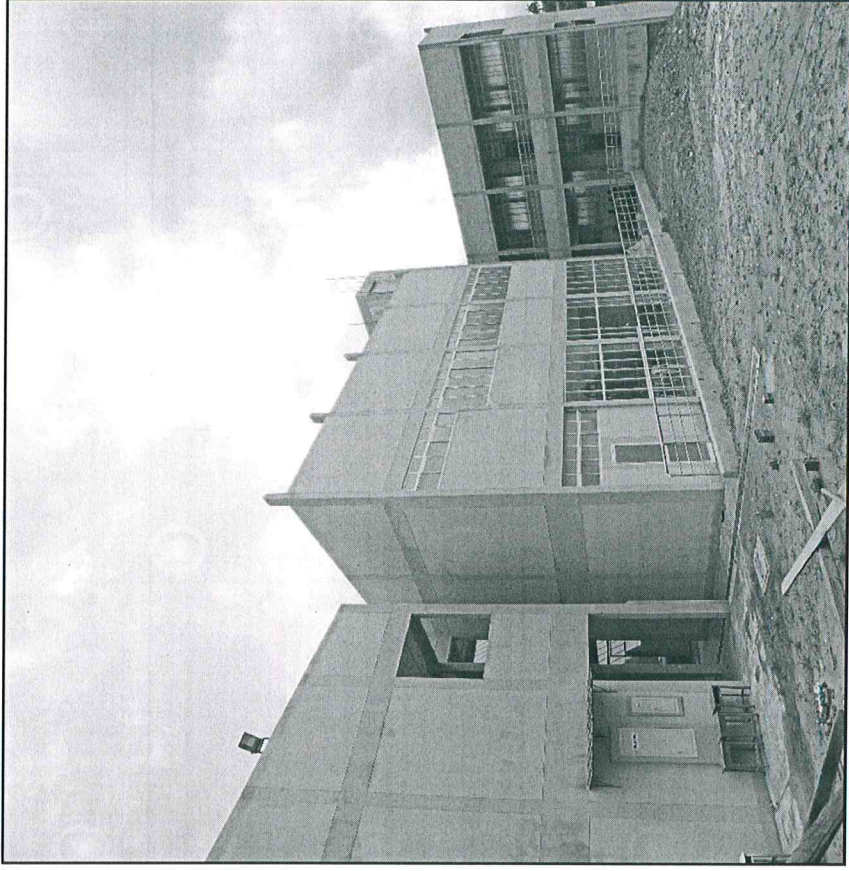
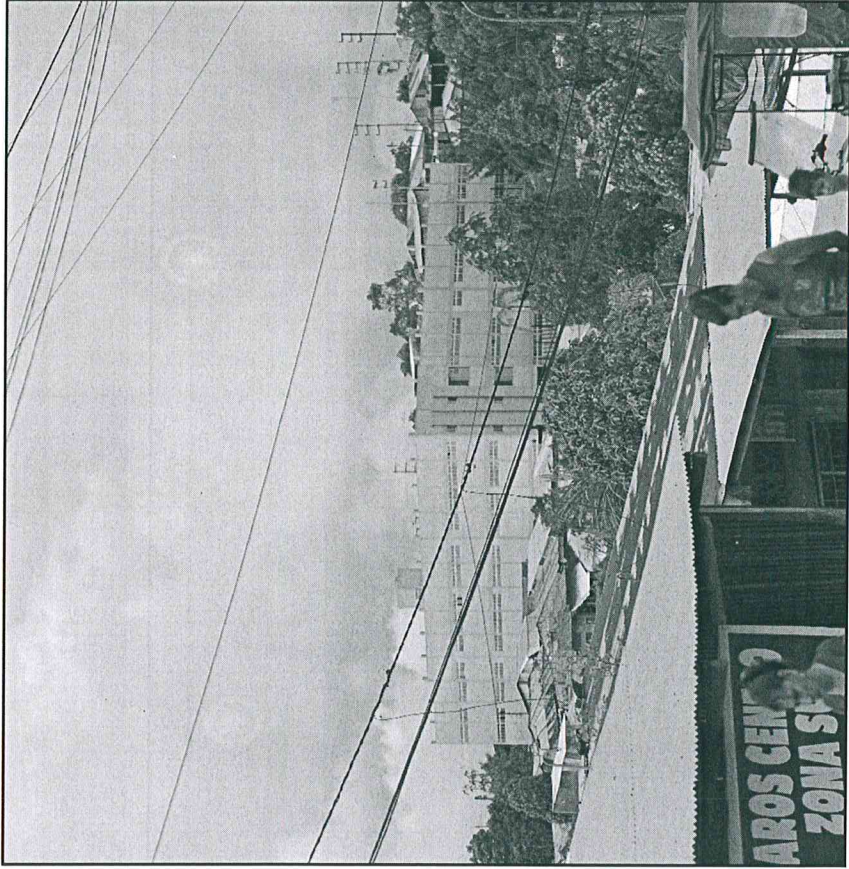

**MEJORAMIENTO DE LOS SERVICIOS EDUCATIVOS DE LA
I.E.I. N° 362 Y LA I.E.P.S.M. N° 601014, CENTRO POBLADO ISLA SANTA ROSA,
DISTRITO DE YAVARÍ, PROVINCIA MARISCAL RAMON CASTILLA**

MONTO TOTAL	INVERSIÓN EJECUTADA	BENEFICIARIOS
S/ 7'857,634.04	S/ 8'096,019.46	3,124 alumnos



**MEJORAMIENTO DE LOS SERVICIOS EDUCATIVOS DE LA
I.E. INICIAL, CUNA, JARDÍN N° 157 "VICTORIA BARCIA BONIFFATTY",
DISTRITO DE IQUITOS, PROVINCIA MAYNAS**

MONTO TOTAL	INVERSIÓN EJECUTADA	BENEFICIARIOS
S/ 4'822,110.89	S/ 4'943,100.77	1,108 niños(as)

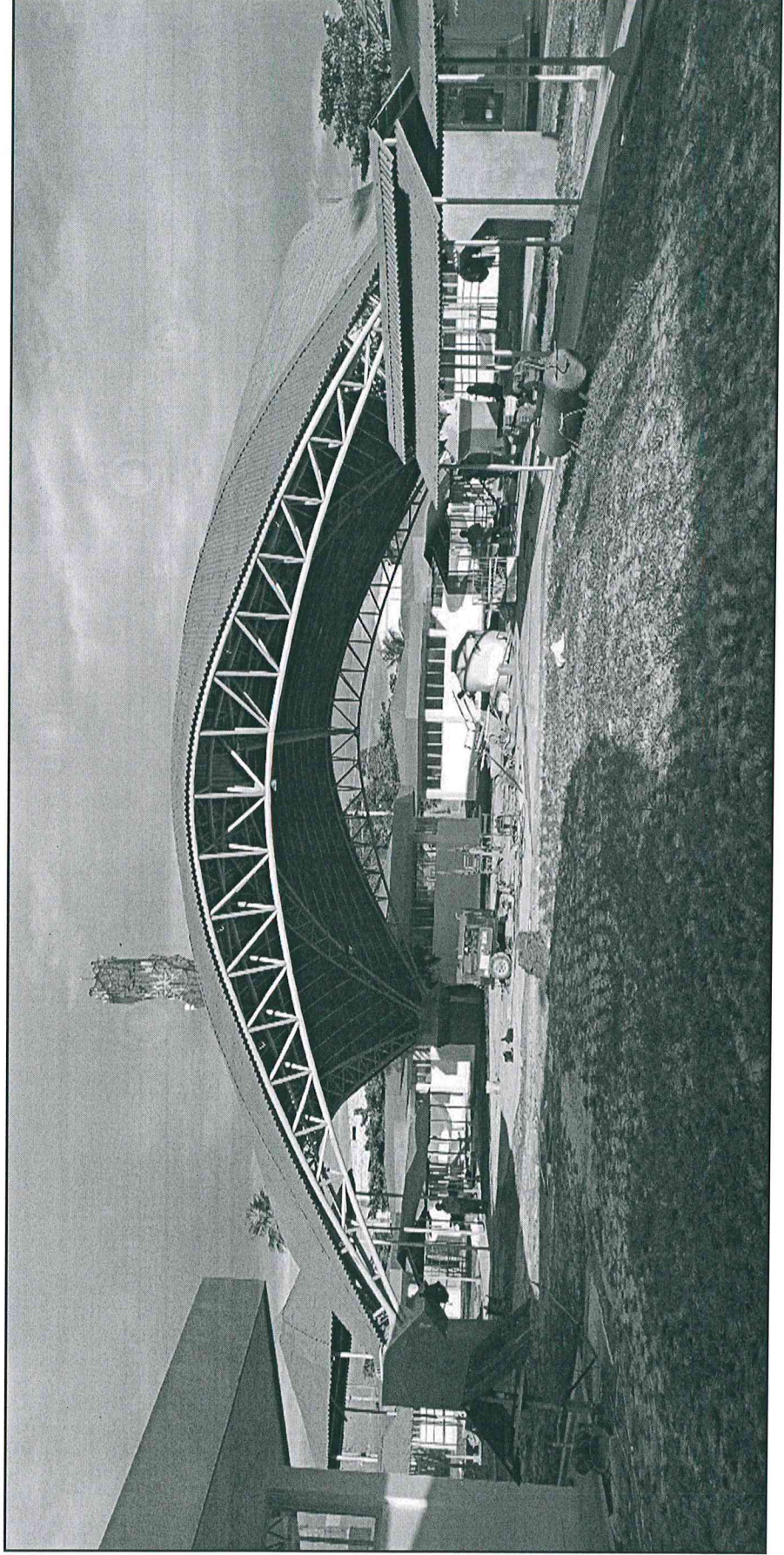



LORETO
GOBIERNO REGIONAL

compromiso con TODOS

OBRAS EN EJECUCIÓN

**CONSTRUCCIÓN DE LA VÍA DEPARTAMENTAL YURIMAGUAS - JEBEROS,
DISTRICTOS DE YURIMAGUAS Y JEBEROS, PROVINCIA ALTO AMAZONAS**

MONTO TOTAL	INVERSIÓN EJECUTADA	BENEFICIARIOS	AVANCE FÍSICO
S/ 72'395,803.00	S/ 49'042,908.00	10,887 hab.	95.16%

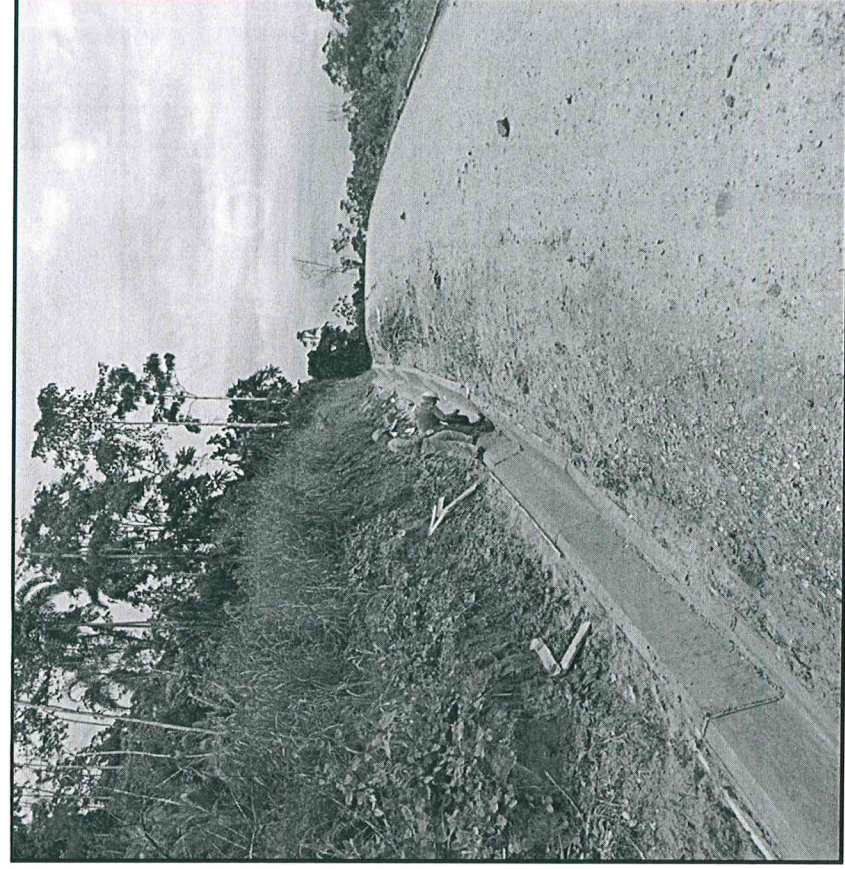
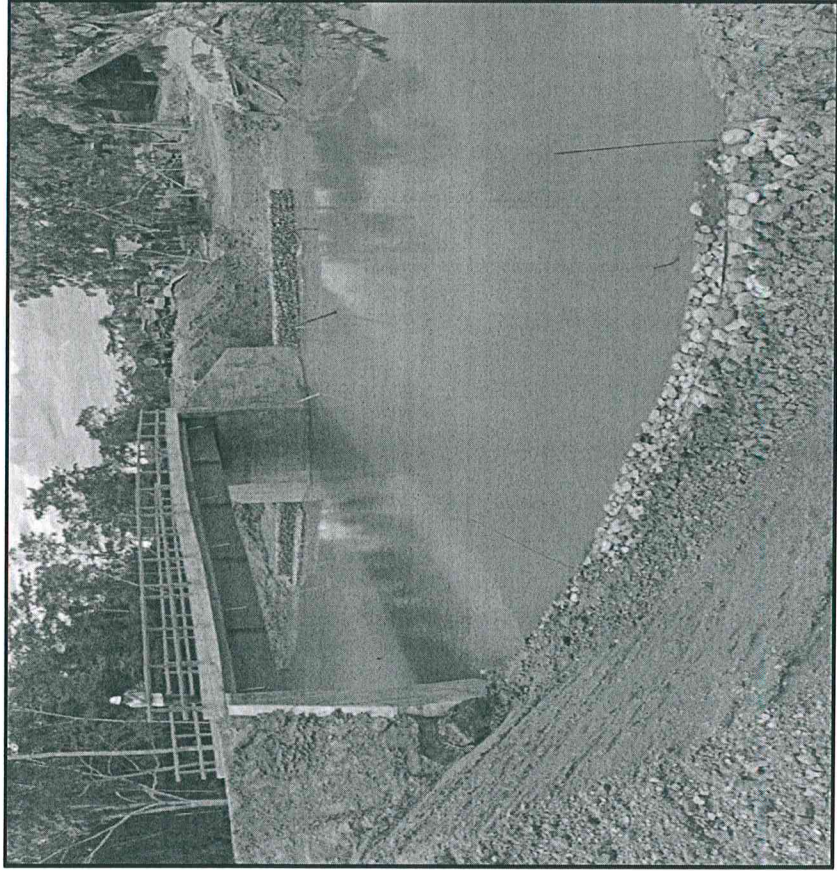

**CONSTRUCCIÓN Y EQUIPAMIENTO DEL NUEVO HOSPITAL DE IQUITOS
"CÉSAR GARAYAR GARCÍA", PROVINCIA MAYNAS**

MONTO TOTAL	INVERSIÓN EJECUTADA	BENEFICIARIOS	AVANCE FÍSICO
S/ 235'388,043.00	S/ 115'222,817.00	321,052 hab.	16.77%

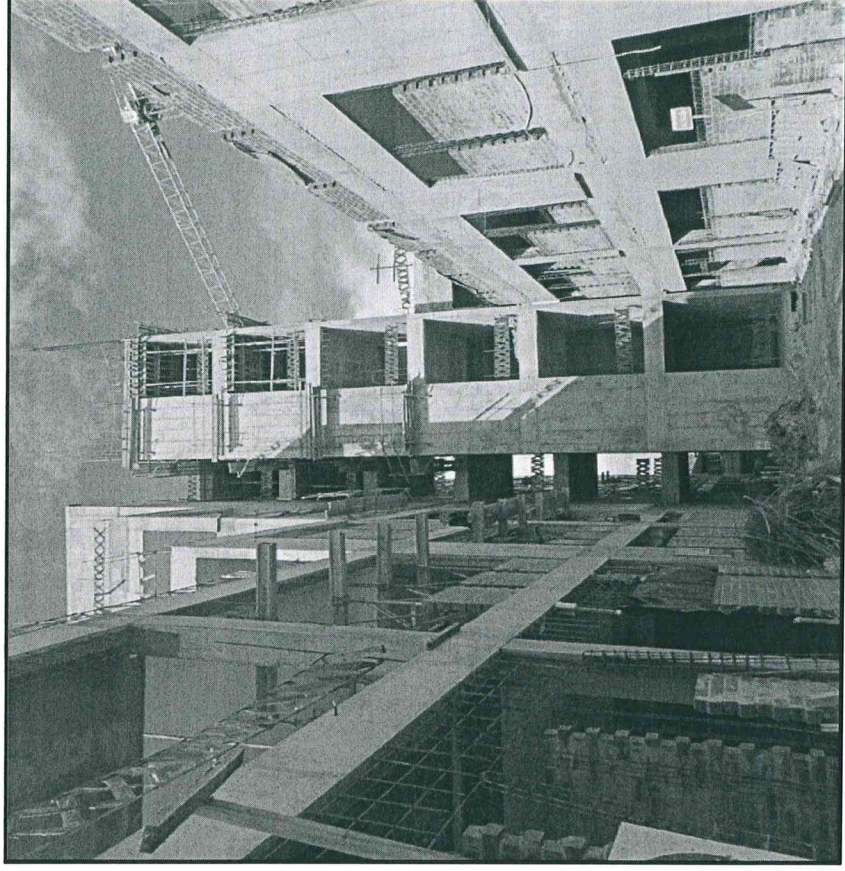
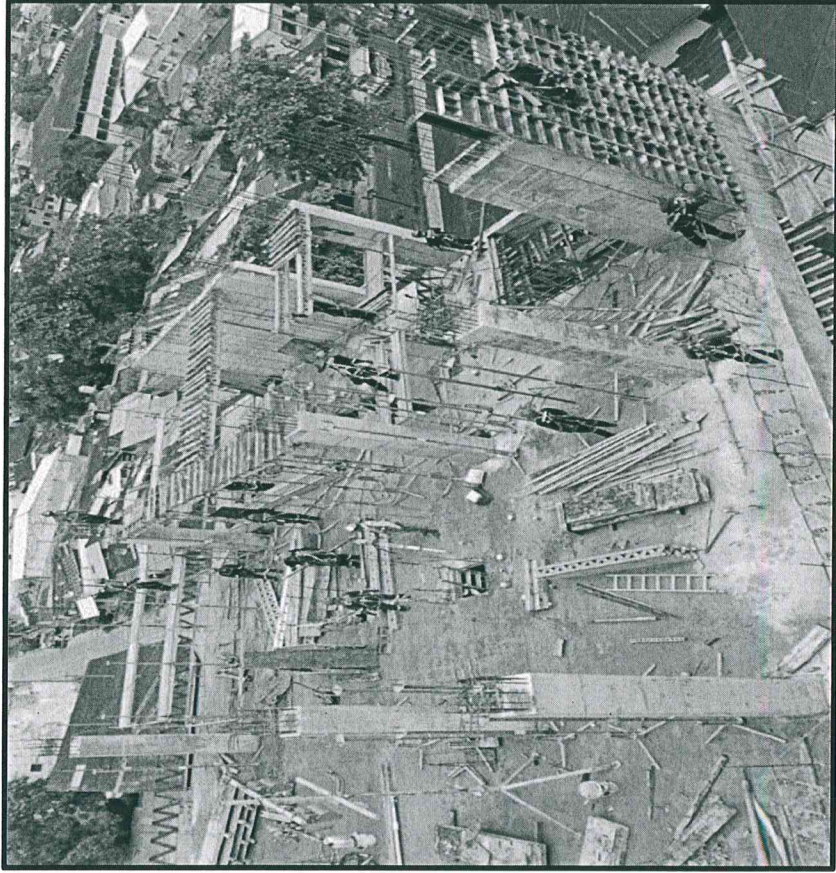

MEJORAMIENTO DEL SERVICIO EDUCATIVO DE LA INSTITUCION EDUCATIVA PUBLICA DE MENORES MAYNAS, DISTRITO DE IQUITOS, PROVINCIA MAYNAS

MONTO TOTAL	INVERSIÓN EJECUTADA	BENEFICIARIOS	AVANCE FÍSICO
S/ 21'366,784.00	S/ 9'017,256.00	1,103 alumnos	51.68%

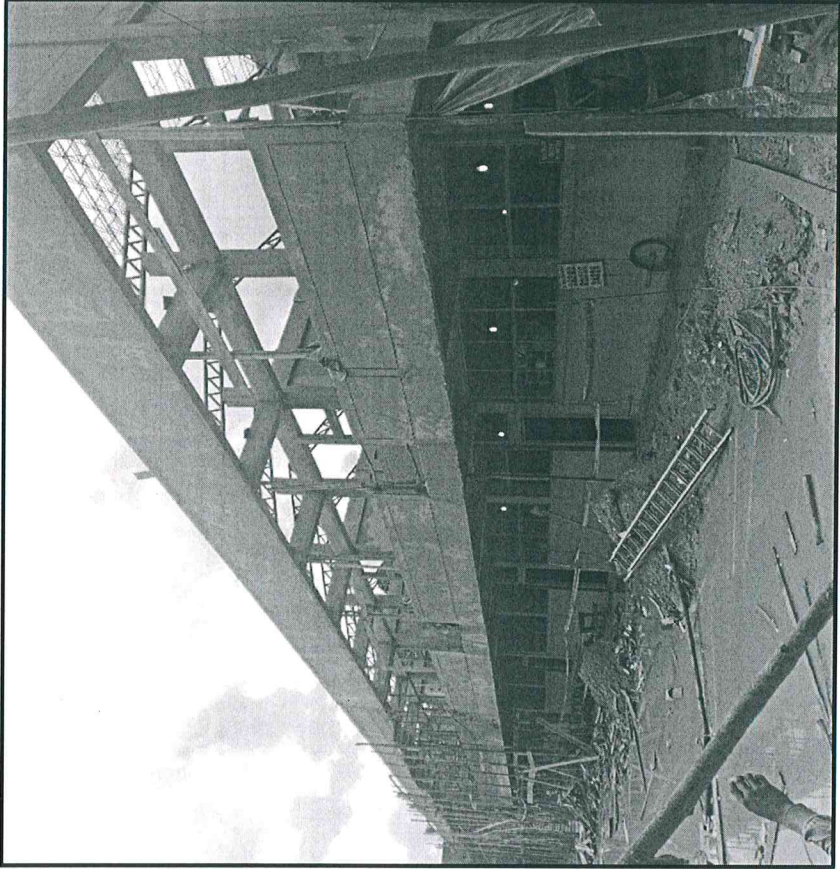

CREACION DE CAMINOS VECINALES PARA EL APROVECHAMIENTO DE LA PRODUCCION AGRICOLA EN LA LOCALIDAD DE SANTA MARIA, PISCO, NUEVO LORETO Y DIAMANTE AZUL, DISTRITO DE ALTO NANAY, PROVINCIA MAYNAS

MONTO TOTAL	INVERSIÓN EJECUTADA	BENEFICIARIOS	AVANCE FÍSICO
S/ 11'739,057.00	S/ 5'558,369.00	1,338 hab.	33.58%

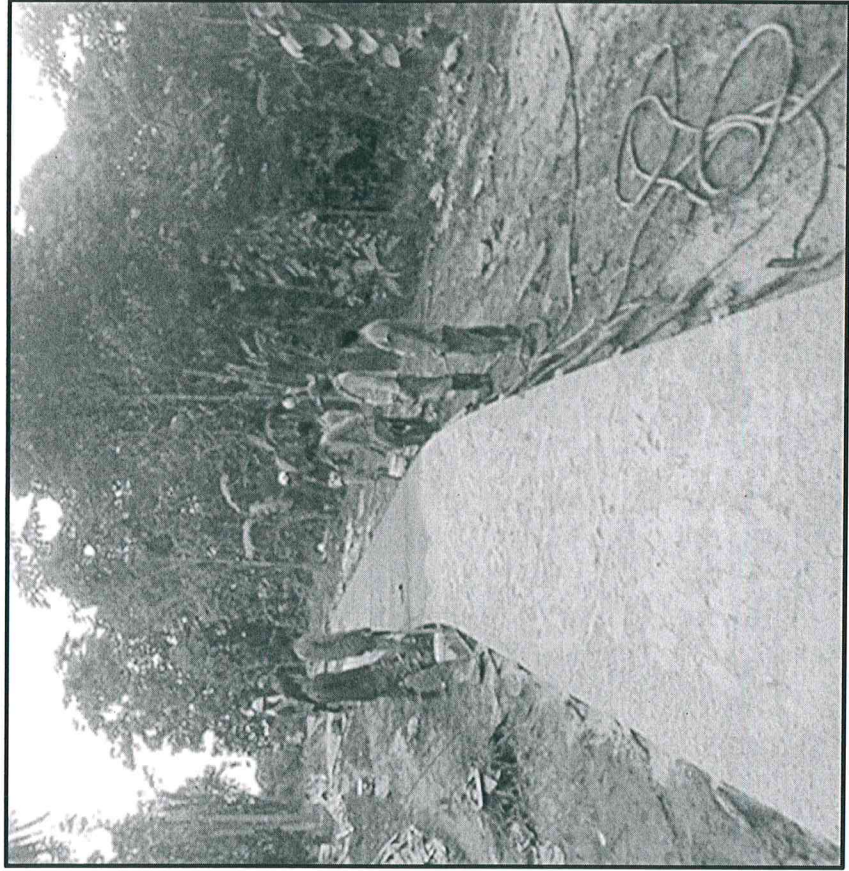

**MEJORAMIENTO Y AMPLIACION DEL INSTITUTO DE EDUCACION SUPERIOR
TECNOLOGICO PUBLICO MARISCAL RAMON CASTILLA,
DISTRITO DE RAMON CASTILLA, PROVINCIA MARISCAL RAMON CASTILLA**

MONTO TOTAL	INVERSIÓN EJECUTADA	BENEFICIARIOS	AVANCE FÍSICO
S/ 9'082,987.00	S/ 5'076,948.00	135 alumnos	48.73%

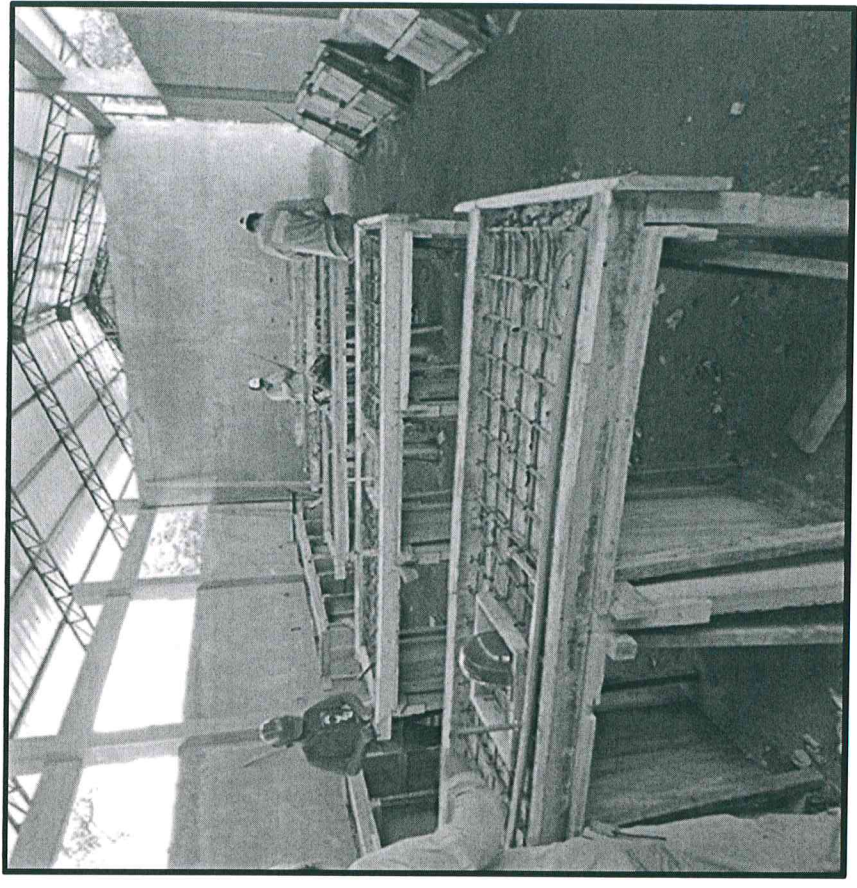
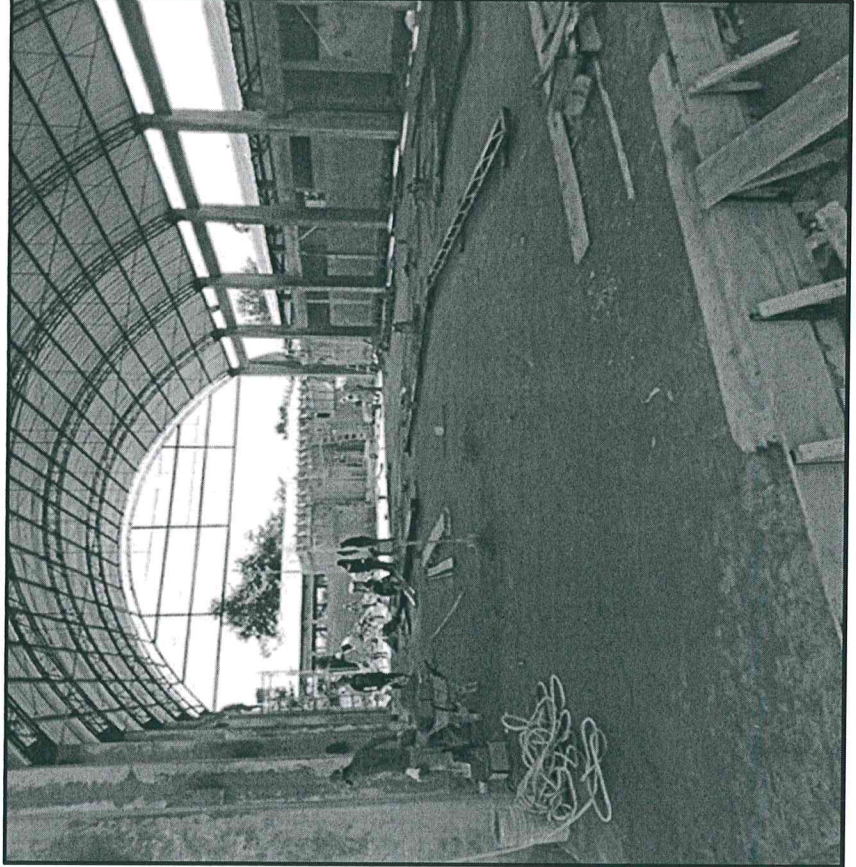

MEJORAMIENTO DE LA PRESTACION DEL SERVICIO EDUCATIVO EN LOS NIVELES DE INICIAL, PRIMARIA Y SECUNDARIA EN LA I.E. MARIA INMACULADA, DISTRITO DE REQUENA, PROVINCIA REQUENA

MONTO TOTAL	INVERSIÓN EJECUTADA	BENEFICIARIOS	AVANCE FÍSICO
S/ 11'876,791.00	S/ 7'909,782.00	9,195 alumnos	62.10%

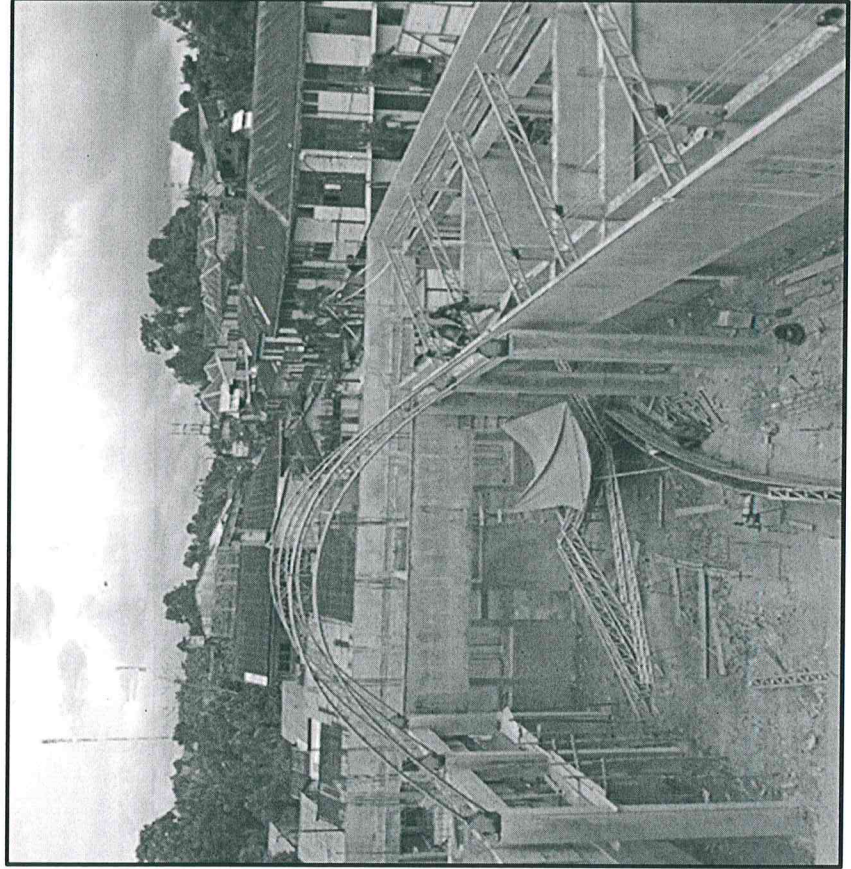

**MEJORAMIENTO DE LA VIA CARROZABLE SAN JOAQUIN DE OMAGUA,
 CARRETERA IQUITOS- NAUTA KM. 58, DISTRITO DE NAUTA,
 PROVINCIA LORETO**

MONTO TOTAL	INVERSIÓN EJECUTADA	BENEFICIARIOS	AVANCE FÍSICO
S/ 23'341,487.00	S/ 17'449,985.00	185,782 hab.	45.62%

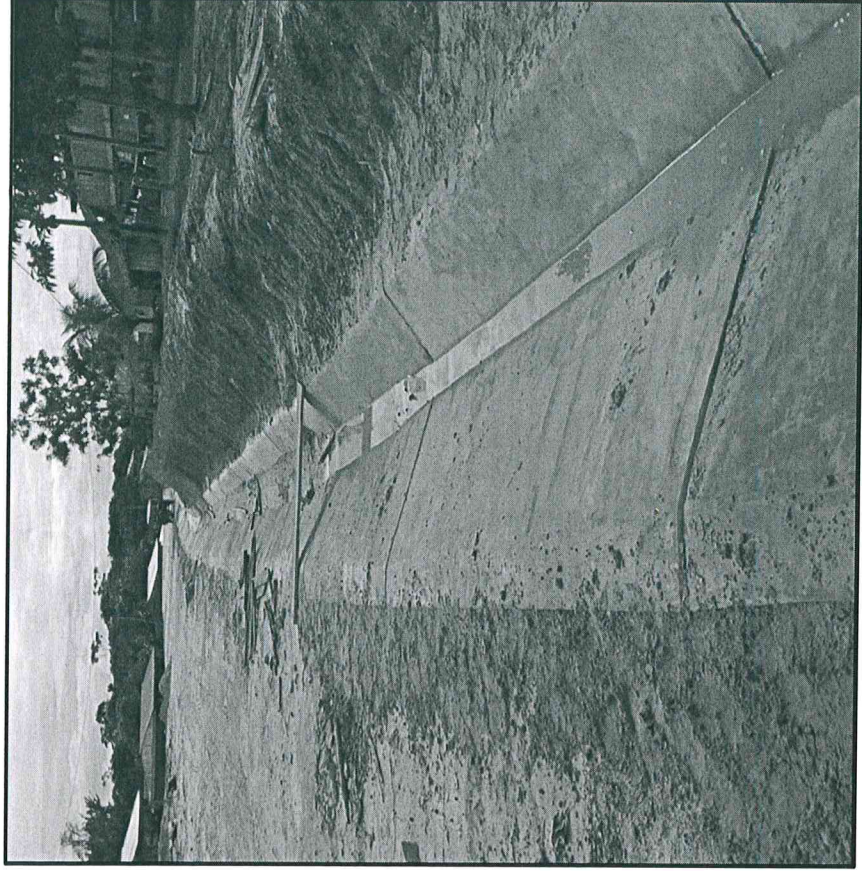
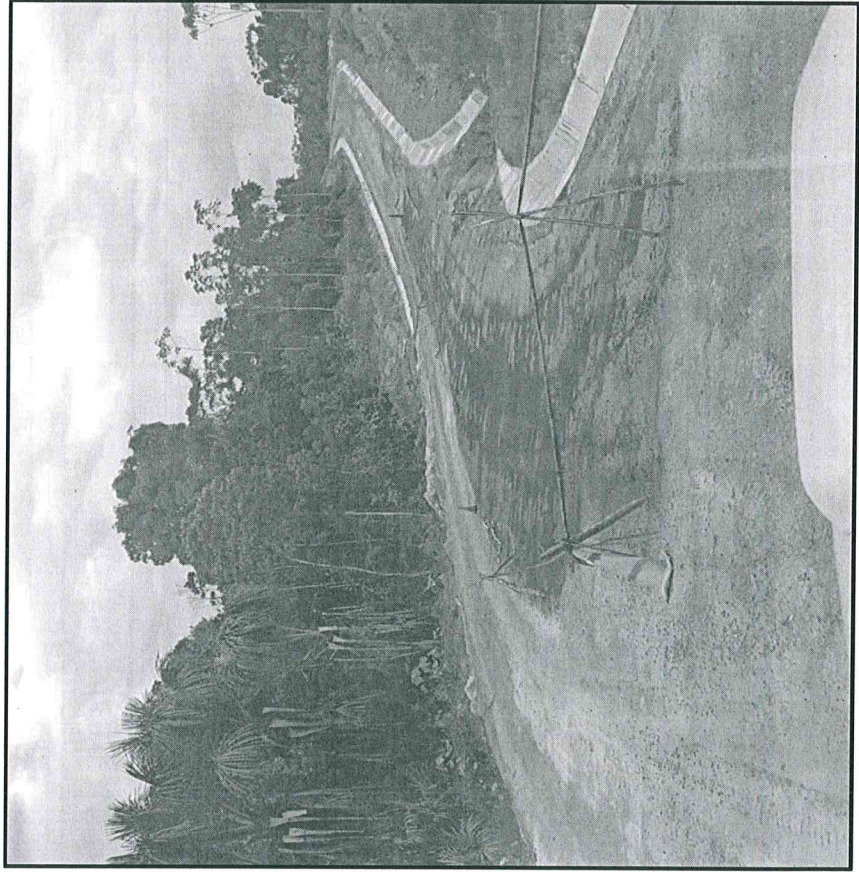

**MEJORAMIENTO DE LOS SERVICIOS DE APOYO A LA CADENA PRODUCTIVA
DEL PAICHE EN EL EJE CARRETERO IQUITOS-NAUTA,
PROVINCIA MAYNAS**

MONTO TOTAL	INVERSIÓN EJECUTADA	BENEFICIARIOS	AVANCE FÍSICO
S/ 8'478,502.80	S/ 3'190,449.00	150 personas	13.69%



MEJORAMIENTO DE LA TROCHA CARROZABLE DE PARAISO-LAS PALMAS-ALTO CONTAMANA-NUEVO LORETO-NUEVO PICOTA, DISTRITO DE PAMPA HERMOSA, PROVINCIA UCAYALI, PRIMER TRAMO NUEVO PICOTA ALTO CONTAMANA KM 0+000 AL KM 15+500

MONTO TOTAL	INVERSIÓN EJECUTADA	BENEFICIARIOS	AVANCE FÍSICO
S/ 13'967,060.00	S/ 3'888,296.00	3,203 hab.	3.21%

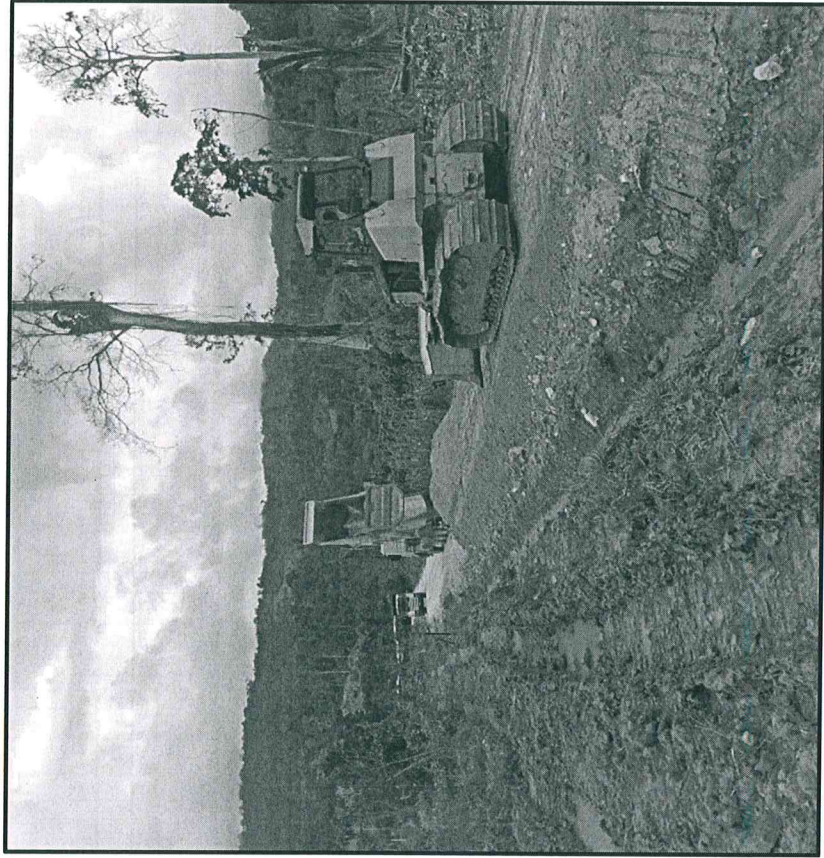



LORETO
GOBIERNO REGIONAL

compromiso *con* TODOS

EJECUCIÓN OBRAS POR IMPUESTOS



MEJORAMIENTO DE LOS SERVICIOS DE EDUCACIÓN INICIAL, PRIMARIA Y SECUNDARIA DE LA I.E.P.E.B.R. VIRGEN DE LOS DOLORES, DISTRITO DE YURIMAGUAS, PROVINCIA ALTO AMAZONAS

MONTO TOTAL	INVERSIÓN EJECUTADA	BENEFICIARIOS	AVANCE FÍSICO
S/ 23'045,713.00	S/ 524,944.00	1,323 alumnos	28.47%

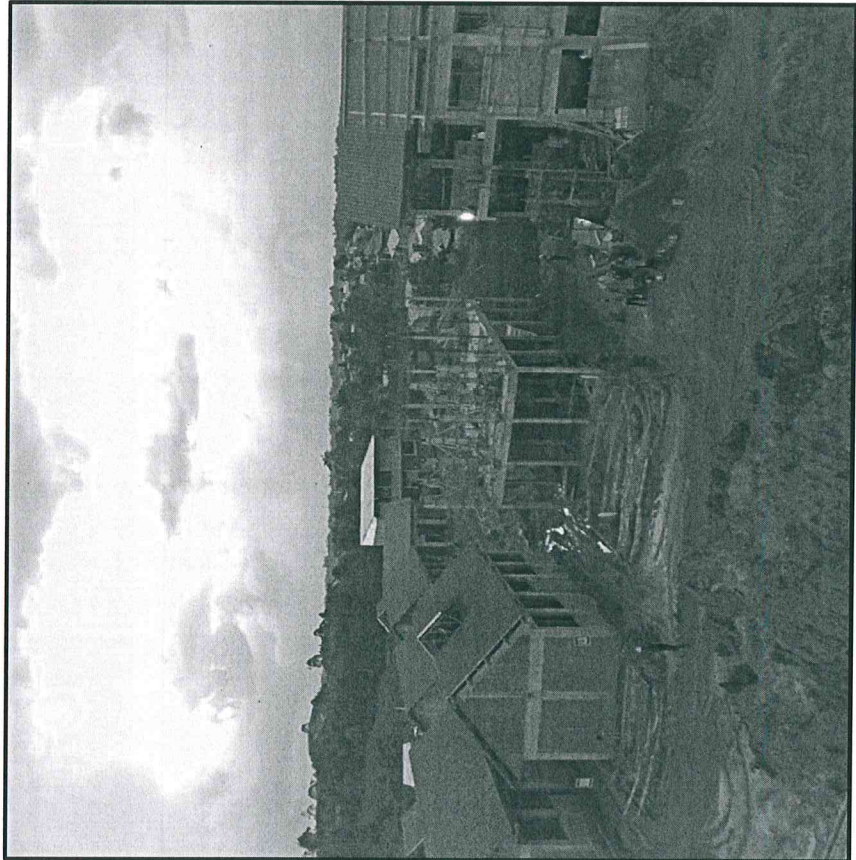

MEJORAMIENTO Y AMPLIACION DEL SERVICIO EDUCATIVO DEL NIVEL INICIAL PRIMARIA Y SECUNDARIA DEL LICEO NAVAL DE CAPITAN DE NAVIO FRANCISCO CARRASCO, DISTRITO DE PUNCHANA, PROVINCIA MAYNAS

COSTO TOTAL CONVENIO (SUPER MERCADOS PERUANOS)	INVERSIÓN EJECUTADA	BENEFICIARIOS	AVANCE FÍSICO
S/ 16'993,786.89	S/ 2'151,113.63	538 alumnos	29.75%

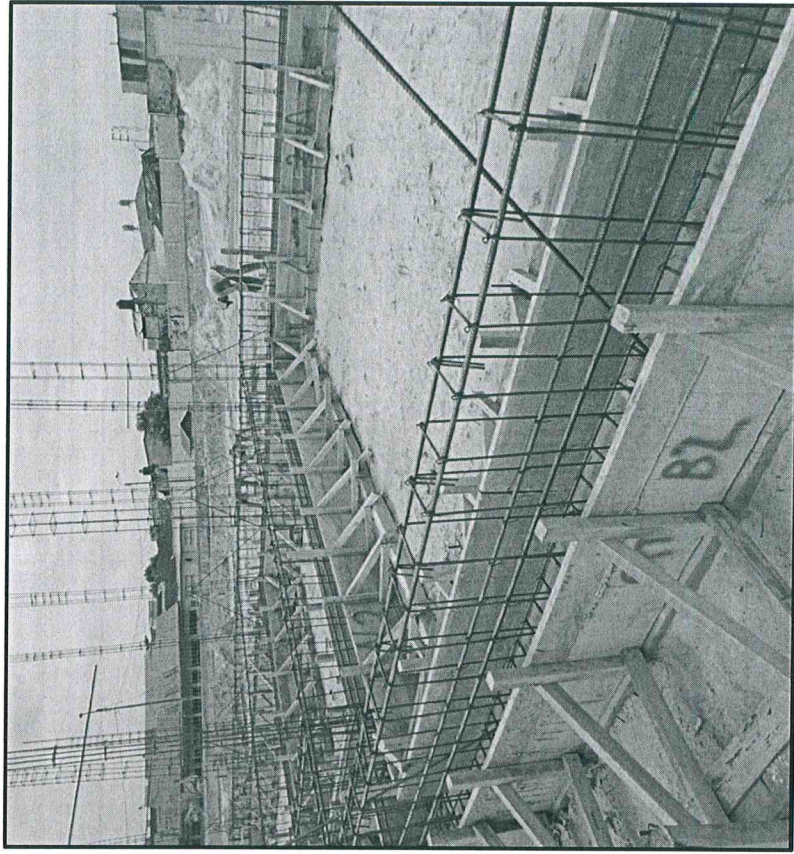
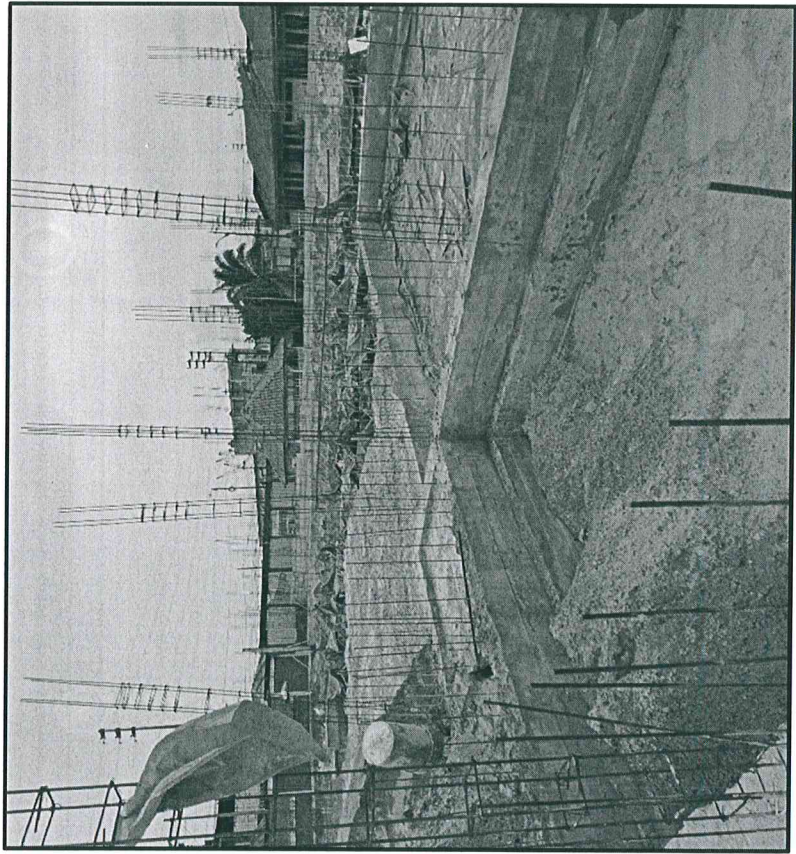

**MEJORAMIENTO DE LOS SERVICIOS EDUCATIVOS EN LA
I.E.P.S.M. "TENIENTE MANUEL CLAVERO MUGA", DISTRITO DE PUNCHANA,
PROVINCIA MAYNAS**

COSTO TOTAL CONVENIO	INVERSIÓN EJECUTADA	BENEFICIARIOS	AVANCE FÍSICO
S/ 25'924,726.00	S/ 24'161,844.63	1,394 y 13,642 alumnos	93.20%

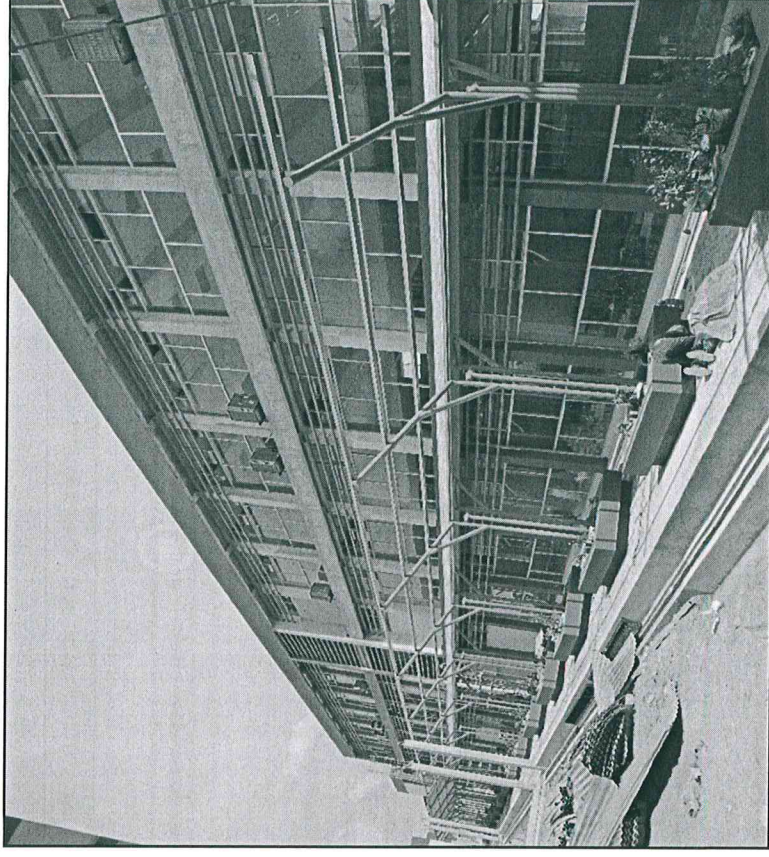
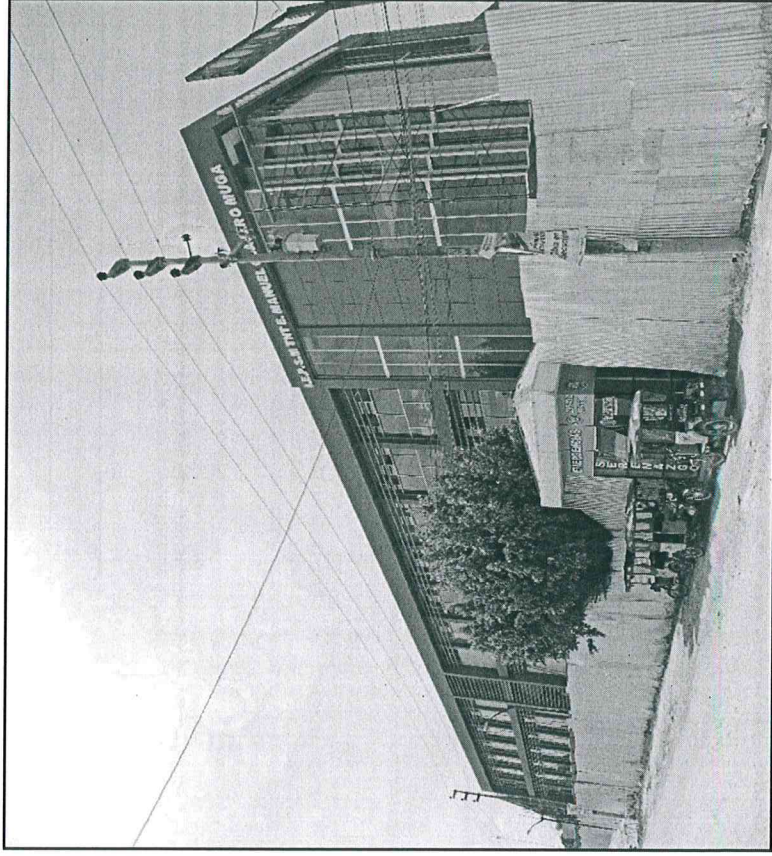

**MEJORAMIENTO Y AMPLIACIÓN DE LOS SERVICIOS DE LA
I.E.P.S.M. N° 60053 “GRAL. AUGUSTO FREYRE GARCÍA”, DISTRITO IQUITOS,
PROVINCIA MAYNAS**

COSTO TOTAL CONVENIO	INVERSIÓN EJECUTADA	BENEFICIARIOS	AVANCE FÍSICO
S/ 6'293,740.00	S/ 5'815,415.76	5,520 alumnos	92.40%

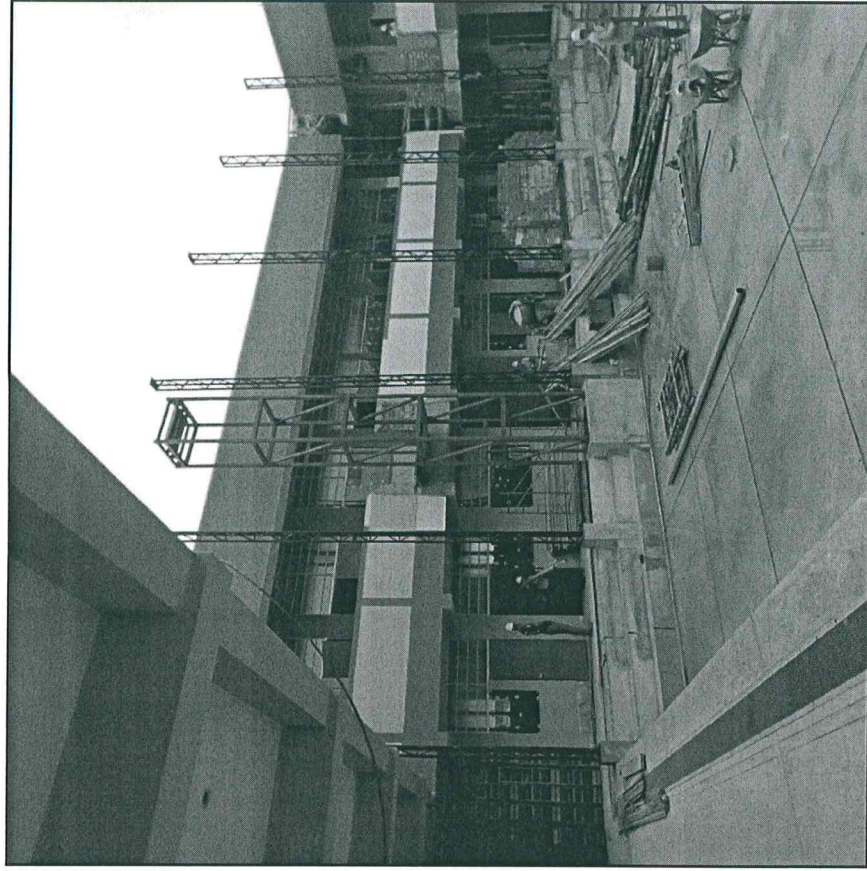
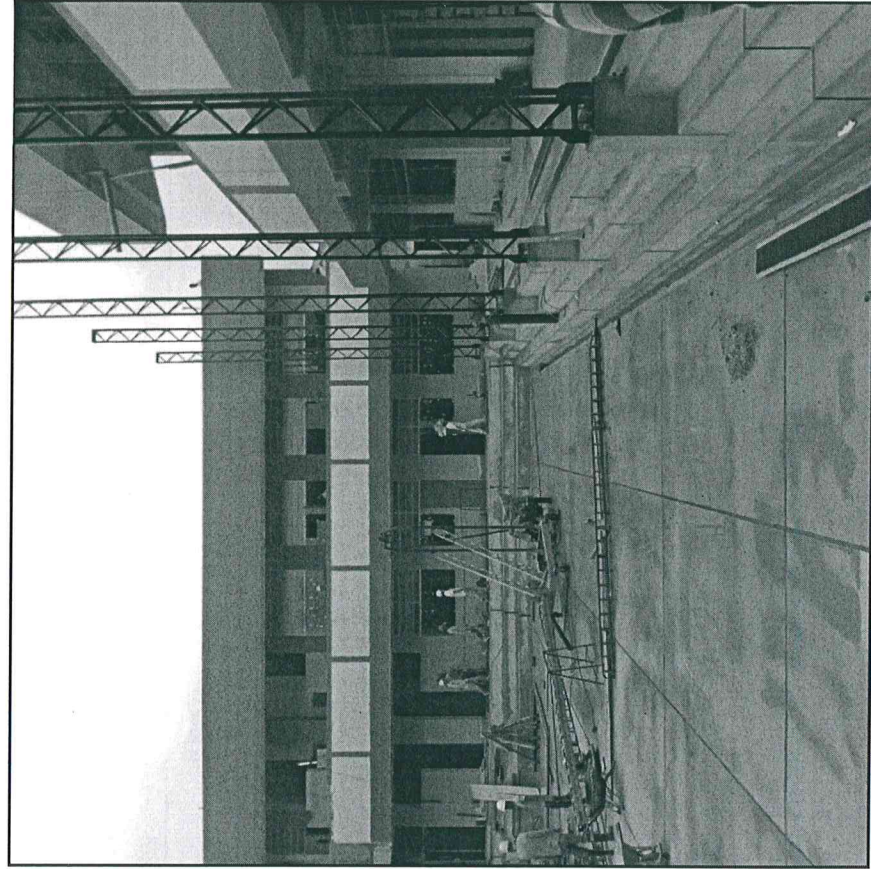

**MEJORAMIENTO Y AMPLIACIÓN DE LOS SERVICIOS EDUCATIVOS DE LA
I.E.P.S.M. N° 60188 "SIMÓN BOLÍVAR", DISTRITO IQUITOS,
PROVINCIA MAYNAS**

COSTO TOTAL CONVENIO	INVERSIÓN EJECUTADA	BENEFICIARIOS	AVANCE FÍSICO
S/ 11'144,233.00	S/ 10'341,848.22	2,288 alumnos	92.80%

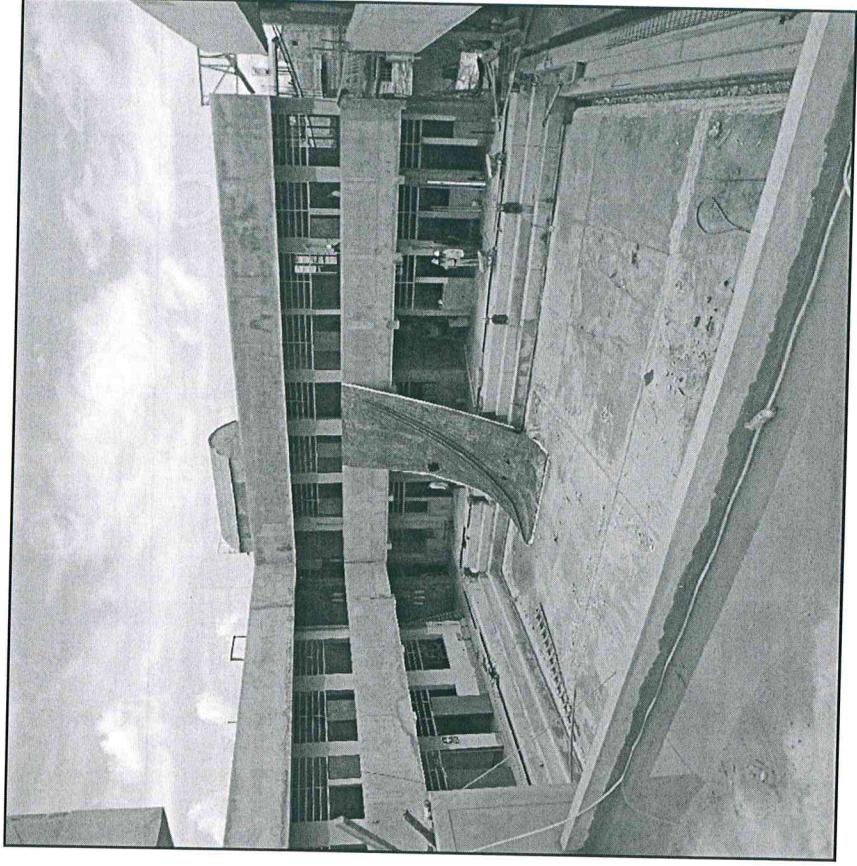
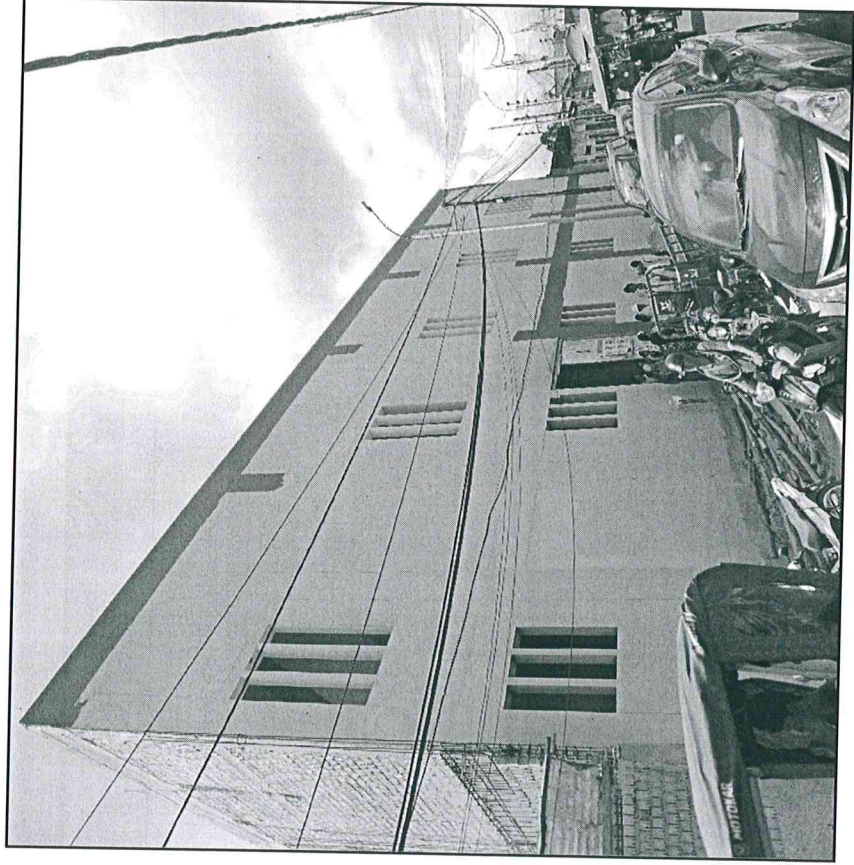



LORETO
GOBIERNO REGIONAL

compromiso *con* **TODOS**

NÚCLEOS EJECUTORES



PROYECTOS - NÚCLEOS EJECUTORES

SECTOR/CUENCAS	2017			2018			TOTAL
	PASTAZA	MARAÑÓN	PASTAZA	PASTAZA	CORRIENTES	TOTAL	
	ELECTRIFICACIÓN	5	2	1	1	1	
INSTITUCIONES EDUCATIVAS	6	4	0	0	1	11	
PUESTOS DE SALUD	2	0	0	0	1	3	
TOTAL	19			4			23

FUENTE: GERENCIA REGIONAL DE ASUNTOS INDIGENAS – GORE LORETO

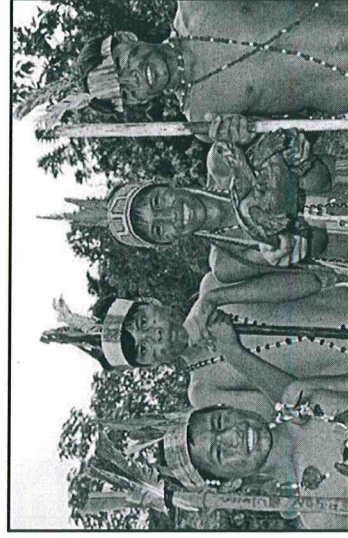

NÚCLEOS EJECUTORES 2017

Cuenca	N° Proyectos	Monto del Convenio (S/.)	Situación Actual				
			Monto Desembolsado (S/.)	En Ejecución	Observados	Monto por Desembolsar (S/.)	Culminados
Pastaza	13	3'080,221.27	2'246,004.43	8	3	834,216.84	2
Marañón	6	1'707,558.15	1'013,163.26	5	1	694,394.89	
TOTAL	19	4'787,779.42	3'259,167.69	13	4	1'528,611.73	2

FUENTE: GERENCIA REGIONAL DE ASUNTOS INDÍGENAS – GORE LORETO

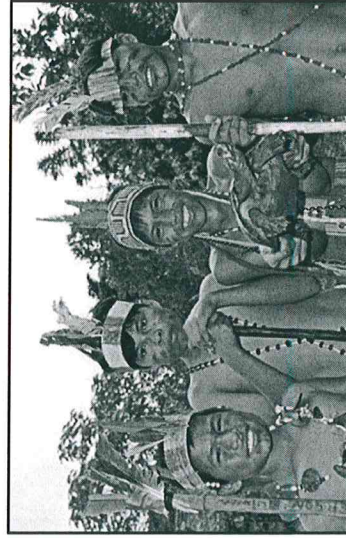

NÚCLEOS EJECUTORES 2018

Cuenca	N° Proyectos	Monto del Convenio (S/.)	Situación Actual		
			Monto Desembolsado (S/.)	En Ejecución	Monto por Desembolsar (S/.)
Pastaza	1	306,106.15	91,831.84	1	214,274.31
Corrientes	3	769,177.91	230,753.37	3	538,424.54
TOTAL	4	1'075,284.06	322,585.21	4	752,698.85

FUENTE: GERENCIA REGIONAL DE ASUNTOS INDÍGENAS – GORE LORETO





LORETO
GOBIERNO REGIONAL

compromiso *con* **TODOS**

¡Muchas Gracias!

**GERENCIA REGIONAL DE PLANEAMIENTO, PRESUPUESTO Y
ACONDICIONAMIENTO TERRITORIAL**

SUB GERENCIA DE PLANEAMIENTO ESTRATÉGICO Y ESTADÍSTICA